

# Les cachets à cercle unique

De tous les cachets employés par la Poste luxembourgeoise, c'est lui qui a le moins envahi le timbre. D'une composition très sobre, il était plus explicite que le "petit français", puisqu'il indiquait également l'heure du départ et de l'arrivée.

Vers la fin de 1881, le nouveau type de cachet à deux cercles fut introduit dans le service postal. Tous les bureaux de l'époque, à l'exception de:

**Aspelt, Clemency, Frisingen, Hamiville, Lintgen, Mertert et Noerdange**

en furent dotés, **Clemency** n'a jamais eu d'autre cachet jusqu'en 1940.

Les cachets à cercle unique existent en des variations multiples que nous résumons en neuf catégories:

1. Le grand cercle diamètre  $23\frac{1}{2}$  à  $24\frac{1}{2}$  mm.
2. Le petit cercle diamètre 23 mm.
3. Nom du bureau en français.
4. Nom bureau du en allemand.
5. Heure de départ ou d'arrivée en français;  
exemple: 6 - 7 M. = 6 - 7 du matin  
6 - 7 S. = 6 - 7 de l'après-midi Vormittags (Soir)
6. Heure en allemand: 6 - 7 V. = 6 - 7 Vormittags (Matin)  
6 - 7 N. = 6 - 7 Nachmittags (Soir)
7. Avec ou sans astérisques avant et après le nom du bureau.
8. Hauteur des caractères variant de  $2\frac{1}{2}$  à 3 mm.
9. Le cachet Luxembourg avec PD en appendice.

Quant à la couleur de l'encre employée, elle est généralement noire. Cependant, les bureaux de relais des chemins de fer ont souvent employé l'encre bleue, violette ou verte.

Cachets assez rares: Bettendorf, Bettingen, Bissen, Colmar-Berg, Eischen, Hamiville, Kautenbach, Mertert, Noerdange, Oetringen, Reisdorf, Rümelingen, Useldange, Walferdingen et Wilwerwiltz.

Cachets très rares: Born n'a été enregistré que deux fois. un exemplaire est considéré comme perdu. Rosport, Strassen-Bertrange, Lintgen et Frisingen.

## Littérature:

- Jos Koetz: Les cachets sur timbres luxembourgeois 1852 - 1945  
N. Poos: Die Post des Großherzogtums Luxemburg 1951  
Le moniteur du collectionneur No. 8 - 1956, No. 2 - 1962 et No. 3 - 1967  
Catalogue des timbres à date des bureaux P& T 1980 - 1984  
James Van der Linden: Marques de Passage 1993 et supplément 1998  
Basien / Hoffkamp: Tarife der Briefpost in Luxemburg 1852 - 2002  
Raymond Goebel Soluphil S.A. Catalogue spécialisé du Luxembourg 2014  
FSPL- Handbuch 8.3.1. Ortsstempel, aktuelle Arbeitsversion vom Juli 2019

## Plan de la collection

Les recherches de nos marcophiles les plus avisés ont abouti à constater l'existence des Cachets à Cercle unique dans les 57 bureaux suivants:

- Cadre 1** \_\_\_\_\_  
Luxembourg PD, Luxembourg sans astérisques  
Luxembourg sans et avec astérisques,  
Luxembourg avec astérisques et Luxembourg-Ville  
Luxembourg-Gare sans et avec astérisques
- Cadre 2** \_\_\_\_\_  
Aspelt, Bascharage, Bettembourg sans et avec astérisques  
Bettingen, Boulaide, Bettendorf, Bettborn, Bissen, Colmar-Berg, Cap
- Cadre 3** \_\_\_\_\_  
Clemency, Clervaux, Diekirch sans et avec astérisques  
Differdange, Dommeldingen, Eischen, Echternach (3 types)
- Cadre 4** \_\_\_\_\_  
Esch -S-Altz, Esch-Sur-Alzette, Esch s. Sûre  
Ettelbrück, Frisingen, Grosbous
- Cadre 5** \_\_\_\_\_  
Grevenmacher sans et avec astérisques, Hamiville, Hosingen  
Junglinster, Kautenbach, Lintgen, Larochette
- Cadre 6** \_\_\_\_\_  
Mamer, Mersch (2 types), Mondorf, Mondorf-Les-Bains  
Noerdange, Oetringen, Pétange, Rédange, Remich, Rodange  
Rosport / Roodt, Rumelange, Rümelingen, Saeul
- Cadre 7** \_\_\_\_\_  
Reisdorf, Remich, Rodange, Rosport, Roodt  
Rumelange, Rümelingen, Saeul, Steinfort, Strassen-Bertrange
- Cadre 8** \_\_\_\_\_  
Troisvieges, Useldange, Vianden, Walferdingen, Wasserbillig  
Wecker, Weiswampach, Wilwerwiltz, Wiltz (2 types), Wormeldingen



# Luxembourg sans astérisques

Perception 23.7.1839. Période d'utilisation 1872 - 18.11.1874.

A Luxembourg il fonctionne à partir de 1871 en deux modèles différents: Le type

a) porte à l'extérieur de la circonférence une hernie renfermant les lettres P D

b) le simple cercle unique, qui seul se maintient dans le service, tandis que le type a) disparaît vers 1874.

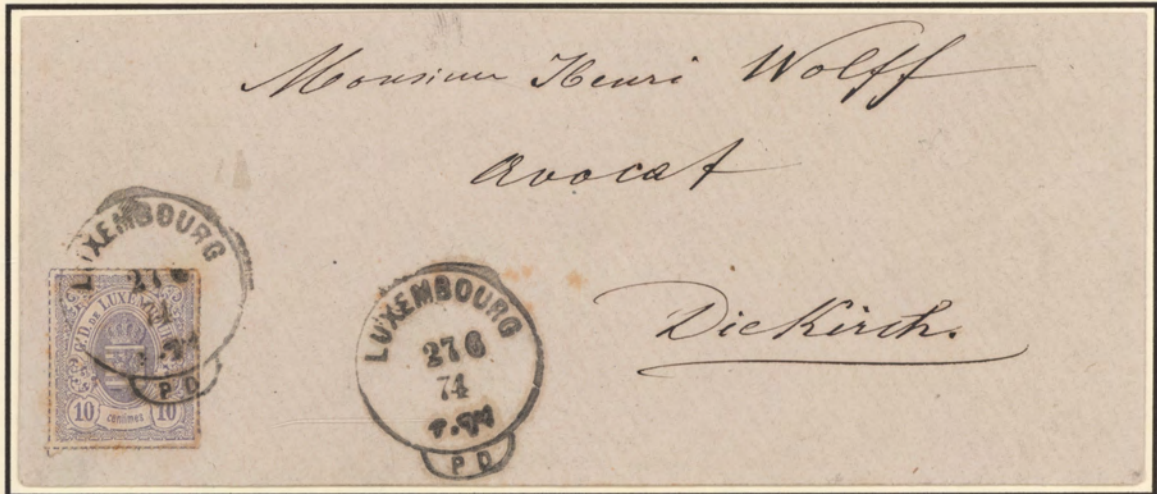

Luxembourg avec P D en appendice sur devant de lettre avec no. 17 - 10 c. lilas-bleu, percés en lignes colorées du 27.6.1874 8 - 9 V. = Vormittags.



Luxembourg avec P D en appendice sur lettre avec no.17 - 10 c. lilas-bleu, percés en lignes colorées du 23.7.1873 1 - 2 N. = Nachmittags.



# Luxembourg sans astérisques

Grand cercle diamètre 24,5 mm. Période d'utilisation 30.1.1973 - 6.12.1882.



Luxembourg sur lettre avec paire no. 17 - 10 c, lilas-bleu, percés en lignes colorées du 10.7.1875 vers Bruxelles. Cachet P D coins arrondis. Double port. Tarif 1.5.1875.



Luxembourg sur **Bücher-Bestellzettel** vers Mainz avec no. 36/A non dentelés du 21.1.1875 sans indication d'année. Tarif 4 c. 1.1.1875.



# Luxembourg sans astérisques

Luxembourg Perception 23.7.1839

Petit cercle diamètre 23 mm. Période d'utilisation 30.1.1873 - 6.12.1882.



Fragment 5 / 8. 1875.



Luxembourg sans astérisques ø 23 mm sur fragment du 5 / 8. 1875 et du 6 / 9. 76 avec no. 30 - 10 c. Impression locale, dent. 13. Émis de 1875 à 1879.



Première date de la collection LUXEMBOURG sans astérisques ø 23 mm sur lettre du 5. 2. 73 10 - 11. V. = (Vormittags) avec no. 17 à 10 Centimes lilas-bleu, percés en lignes colorées. + P D (Port payé jusqu'à destination). Tarif 1.1.1866.



# Luxemburg sans astérisques

Période d'utilisation 6.4.1873 - 13.6.1885.

LUXEMBURG sans astérisques ø 23 mm hauteur 2,8 mm



LUXEMBURG sans astérisques ø 23 mm  
sur paire 40 Centimes, orange du 31 / 5. 1877.



LUXEMBURG sans astérisques sur bande de quatre avec no. 20,  
percés en lignes colorées 25 c. bleu du 31.4.1877 4 - 5 N = (Nachmittags).



WILTZ avec astérisques du 27/ 8. 1884 5 - 6 M. = (Matin) sur carte postale no.  
43 - 5 c. Allégorie. Cachet d'arrivée LUXEMBURG sans astérisques, **cercle casé**  
du 27 / 8. 1884 10 - 11 V. = (Vormittags) Matin. Tarif intérieur 1. 10. 1877.



# Luxemburg sans astérisques, cercle casé

Période d'utilisation 6.4.1873 - 13.6.1885.



GREVENMACHER avec astérisques du 24/ 11. 1884 5 - 6 S = Soir sur carte postale no. 43 - 5 c. Allégorie. Cachet d'arrivée **LUXEMBURG** sans astérisques, **cercle casé 6 - 7 V.** (Vormittags) = Matin. Tarif intérieur 1.10.1877.



ECHTERNACH avec astérisques du 13 / 10.1884 12 - 1 S. = Soir sur carte postale no. 43 - 5 c. Allégorie. Cachet d'arrivée **LUXEMBURG** sans astérisques, **cercle casé du 13 / 10 3 - 4 N.** = (Nachmittags) Soir. Tarif intérieur 1. 10. 1877.







## Luxemburg avec astérisques



Luxemburg avec astérisques sur carte postale du 6.11.1979 avec no. 19  
 20 c. brun-gris, percés en lignes colorées. **Remboursement Frs. 17.05.**  
 Tarif carte postale 5 c. depuis 1.10.1877. Remboursement 20 centimes.

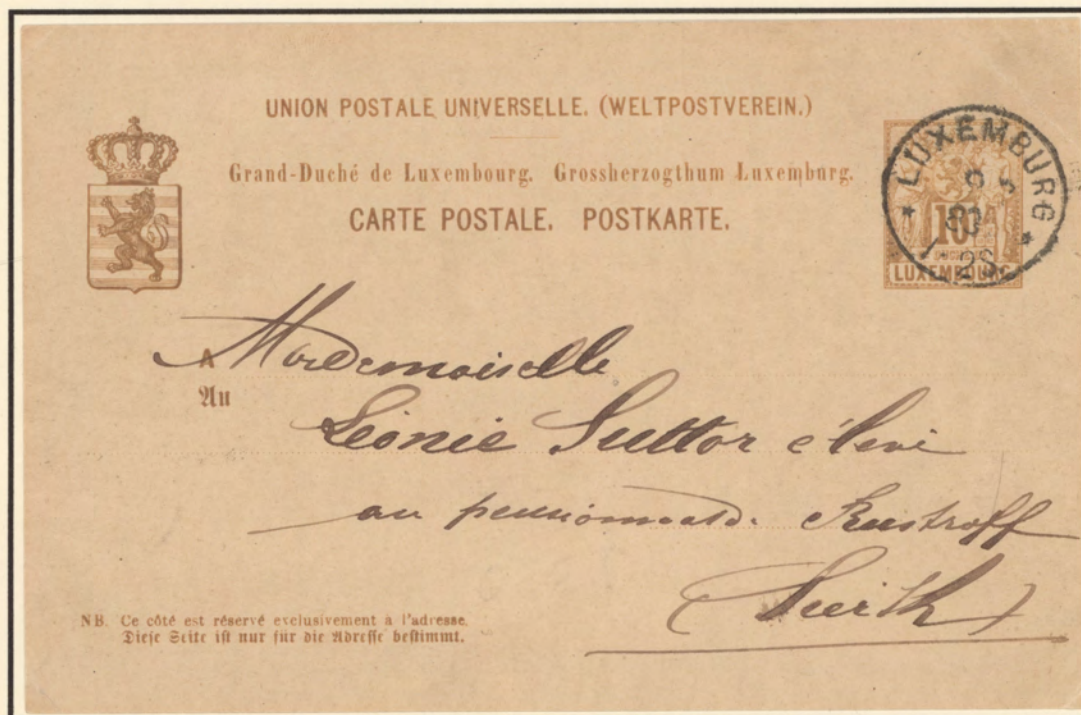

Luxemburg avec astérisques sur carte postale 10 c. jaune-brun allégorie du 8.7.1883.  
 UPU tarif 10 centimes du 1.4.1879.

Jusqu'à présent, période d'utilisation 24.12.1877 ~ 28.7.1883.



# Luxembourg avec astérisques

Luxembourg Perception 23.7.1839



Luxembourg avec astérisques (diamètre 23,5 mm) sur carte postale no. 40 du 30.1.1881 vers Anvers. Tarif pour la Belgique 10 Centimes 1.4.1879.



Luxembourg avec astérisques sur lettre du 9.1.1881 avec no. 42 10 centimes Haarlem. Tarif L'intérieur 1.4.1879. Jusqu'à présent, période d'utilisation 25.6.1879 ~ 3.6.1886.



# Luxembourg-Ville

Perception : 23.7.1839. Grand cercle diamètre 24 mm.  
Période d'utilisation 4.1.1882 - 11.5.1886. (25.11.1918 collection B. Lars)



Luxembourg-Ville sur carte postale du 11.4.1883 avec no.44 -  
20 c. gris-brun, impression Haarlem. **Remboursement: fr. 1.35.**  
Tarif carte postale 5 c. 1.10.1877. Remboursement 20 centimes.



Luxembourg-Ville sur carte-correspondance privée du 11.8.1882 avec no. 41  
5 c. citron , impression Haarlem. Cachet d'arrivée Wiltz. Tarif du 1.10.1877.



# Luxembourg-Ville

Perception : 23.7.1839



Luxembourg-Ville sur carte postale 10 c. jaune-brun allégorie du 19.1.1883.  
Marque de passage **ETRANGER** en bleu. Cachet d'arrivée Couillet 20 Janv 83.  
UPU-tarif carte postale 10 c. 1.4.1879. Remboursement 20 centimes.



Luxembourg-Ville sur carte postale 5. gris allégorie du 11.4.1883 avec  
no. 53 - 20 centimes orange. **Remboursement: fr. 7.50.**  
Tarif carte postale 5 c. 1.1.1899. Remboursement 20 centimes.



# Luxemburg - Gare sans astérisques

Perception : 31.5.1873.

CARTE-CORRESPONDANCE  
Correspondenz-Karte.



A  
An *Herrn*  
*Maas & Niewels*  
*Johannis-Straße 290*  
*Triar*





Ce côté est réservé exclusivement à l'adresse.  
Diese Seite ist nur für die Adresse bestimmt.

Luxemburg - Gare sans astérisques sur carte postale no. 13 - 6 c. violet - rouge du 18.6.1877 10 - 11 V. (Vormittags). Cachet d'arrivée AUSG TRIER 19.6.77. Tarif 6 c. 1.1.1875. Jusqu'à présent, période d'utilisation 1.1.1877 - 3.7.1888.

N° *799* *mandé.* *relativ* *1883*

Großherzogthum Luxemburg. Postauftrag.  
Grand-Duché de Luxembourg. Mandat d'encaissement.

An das Postbureau in *Remich*  
Au bureau de poste à *Remich*

Die Post wird beauftragt, einzuziehen bei *Mouret Bittel*  
La poste est chargée de faire encaisser chez *Mouret Bittel*

1) *Remich* (in) *Remich*  
Localité et Commune. (à)

2) *7 Juli* (am) 2) *7 Juli*  
Jour d'échéance. (le)

den Betrag von *40 frs* *vierzig francs*  
le montant de (in Worten) (en toutes lettres)

gegen Aushändigung der Inlagen *in Wauffel*  
contre remise des pièces incluses *Luxemburg* (den) *7 Juli 1883*  
3) *Internationale Bank in Luxemburg* (le)

3) *Internationale Bank in Luxemburg*

Luxemburg - Gare sans astérisques sur mandat d'encaissement 30 c. violet - rouge du 3.7.1883 7 - 8 S. (Soir). Tarif 30 centimes du 1.1. 1874.



# Luxembourg - Gare avec astérisques

Perception : 31.5.1873.



Luxembourg - Gare avec astérisques sur carte postale no. 40 - 10 c. Armoiries  
jaune - brun 20.7.1882 8 - 12 N. (Nachmittags). UPU tarif 10 c. 1.4.1879.  
Jusqu'a présent, période d'utilisation 2.7.1877 - 8.8.1883.



Luxembourg - Gare avec astérisques sur carte postale no. 40 - 10 c. Armoiries  
du 30.8.1882 3 - 4 S = Soir. Cachet d'arrivée ANVERS du 31 AOUT 1882.



# Luxembourg - Gare avec astérisques

Perception : 31.5.1873.



Luxemburg - Gare avec astérisques sur carte postale no. 40 - 10 c. Armoiries  
Jaune - brun 7.11.1884 8 - 12 N. (Nachmittags). UPU tarif 10 c. 1.4.1879.  
Jusqu'a présent, période d'utilisation 2.7.1877 - 8.8.1883.



Luxemburg - Gare avec astérisques sur carte postale no. 44 - 10 c. Allégorie  
du 1.7.1883 8 - 12 S. (Soir). UPU tarif 10 centimes du 1.4. 1879.



# Aspelt avec astérisques

Relais : 20.2.1882.



Aspelt sur carte postale no. 43 - 5 c. gris, Allégorie du 8.1.1883  
9 - 10 V. (Vormittags). Tarif 5 centimes du 1.10.1877.  
Jusqu'à présent, période d'utilisation 14.8.1882 ~ 8.10.1910.



Aspelt sur carte postale no. 47 - 5 c. vert, Allégorie du 19.5.1888 6 - 7 Matin.  
Cachet d'arrivée Luxembourg-Gare du 19.5.1888 7-8 M. Tarif 5 c. 1.10.1877.



# Aspelt avec astérisques

Relais : 20.2.1882.



Aspelt sur carte postale no. 53 - 5 c. vert, Adolphe du 4.3.1898  
7 - 8 M. = (Matin). Tarif 5 centimes du 1.10.1877.  
Jusqu'à présent, période d'utilisation 14.8.1882 ~ 8.10.1910.



Aspelt sur carte postale no. 53 - 5 c. vert, Adolphe du 28.11.  
3 - 4 S. = (Soir). Cachet d'arrivée Luxembourg - Ville du 29.11.



# Bascharage sans astérisques

Agence de plein exercice : 29.9.1886.



Bascharage sans astérisques sur carte réponse no. 41 - 5 c. gris, armoiries 22.9.1887  
3 - 4 S. (Soir). Cachet d'arrivée Ettelbrück du 23.9. 87 7 - 8 M. Tarif 5 c. 1.10.1877.  
Jusqu'à présent, période d'utilisation 31.4.1873 ~ 19.12.1890.

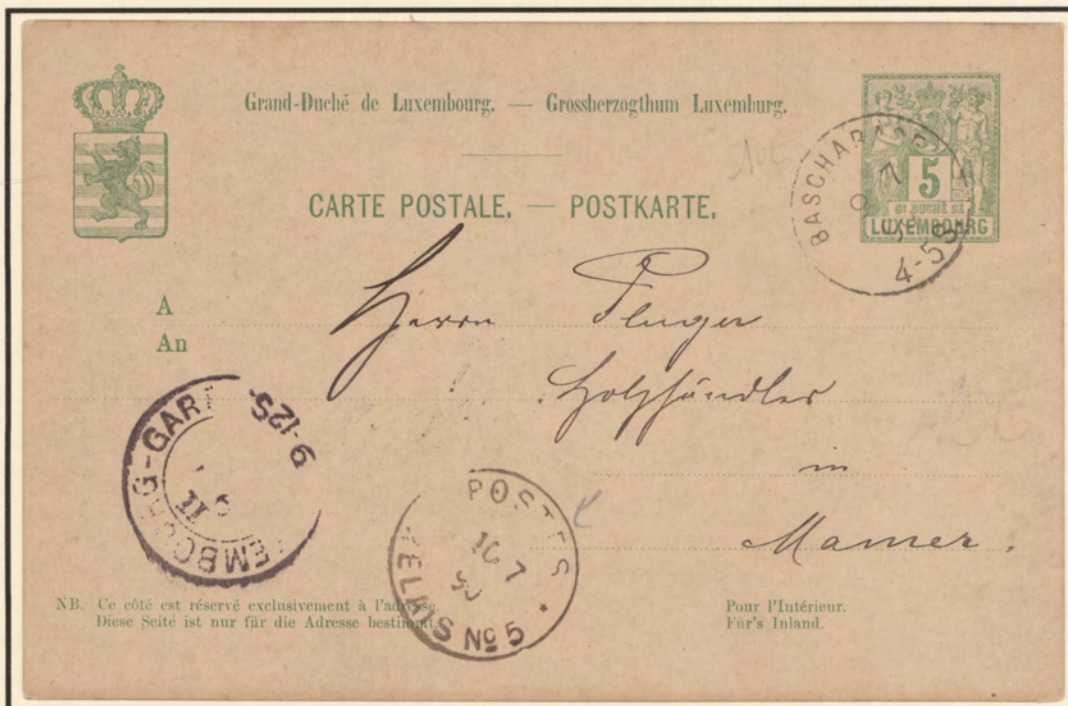

Bascharage sans astérisques sur carte postale no. 49 - 5 c. vert, allégorie du 9.7.1890  
4 - 5 S. (Soir). Cachet de passage Luxembourg-Gare II du 9 12 S. Cachet d'arrivée  
Postes Relais no. 5 Mamer du 10.7.1890. Tarif 5 c. du 1.10.1877.



# Bettembourg



Bettembourg avec astérisques sur carte postale no. 47 a - 5 c. Allégorie du 20.9.1885.  
Cachet d'arrivée Esch-Sur-Alzette du 21 / 9.1885 7 - 8 V. (Vormittags) = Matin.



Bettembourg sans astérisques. Période d'utilisation 5.1.1874 - 8.5.1889.  
Bettembourg sans indication d'année sur formulaire no. IV  
"Bezahlte Rückantwort" avec no. 15 - 4 c. vert, percés en lignes incolores et  
no. 16 - 1 c. brun-rouge, percés en lignes colorées. Au verso cachet d'arrivée  
Luxembourg (type 31) du 5.1.1874. Tarif intérieur réduit à 5 cts. du 1.1.1874.







# Bettembourg avec astérisques

Perception : 29.7.1859.



Bettembourg en bleu avec astérisques sur carte postale no. 43 - 5 c. gris Allégorie  
du 13.11.1884 1 - 2 S. Cachet d'arrivée Luxembourg-Ville du 13.11.1884 2 - 3 S.  
Jusqu'à présent, période d'utilisation 26.1.1880 ~ 31.8.1888.



Bettembourg avec astérisques sur carte postale no. 40 - 10 c. jaune-brun Allégorie  
du 1.8.1883 1 - 2 S. (Soir) pour Anvers (Belgique). UPU Tarif du 1.4.1879.



## Bettingen sans astérisques

Agence aux colis à la station 1.7.1873:  
chef de station Schiltz 27 février 1891 - 1892.

Agence de plein exercice: 1.5.1893.  
Agent de facteur: Nicolas Schroeder du 26.7.1893.

Jusqu'à présent, période d'utilisation 1873 - 5.3.1897.



Bettingen sans astérisques sur 1 c. gris clair et sur 5 c. vert allégorie.

## Boulaide avec astérisques

Agence de plein exercice : 24.12.1880.  
Jusqu'à présent, période d'utilisation 30.3.1881 ~ 5.4.1886.

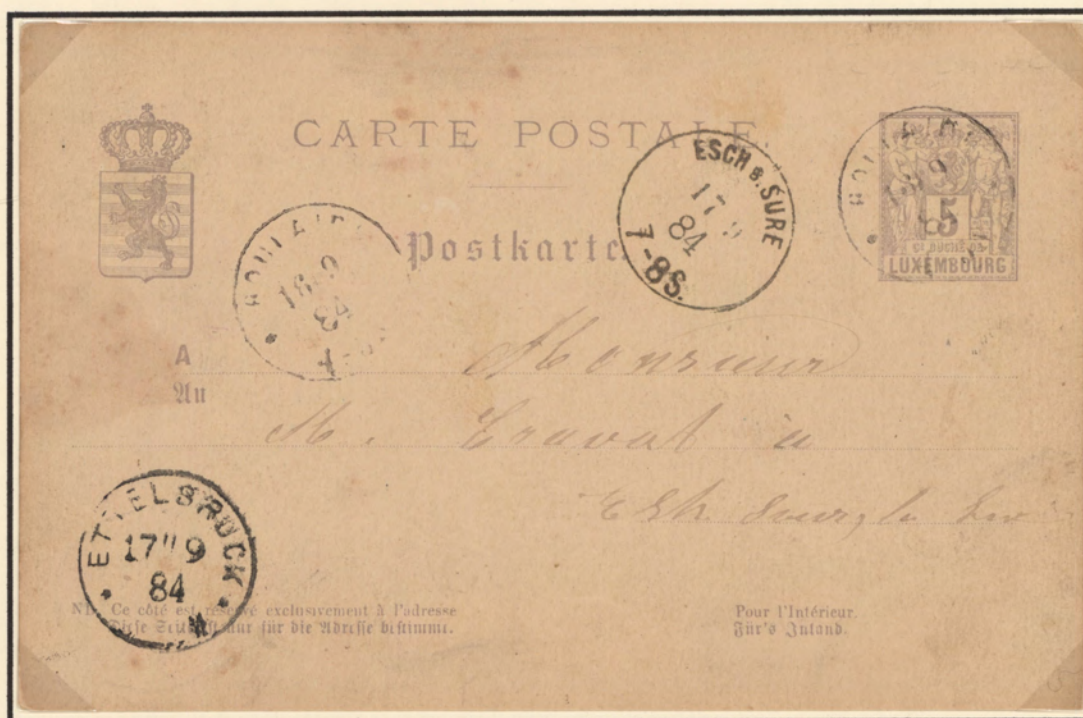

Boulaide sur carte postale no. 43 - 5 c. gris, allégorie du 17.9.1884.  
Cachet d'arrivée Ettelbrück du 17.9.1884 M. = (Matin). Tarif 1.10.1877.



# Bettendorf sans astérisques

Agence aux colis : 1.4.1874.



Bettendorf en bleu sur no. 45, impression de Haarlem 25 c. bleu du 2.11.1884.



Bettendorf sur 5 c. vert allégorie du 31.12.1884.

Jusqu'à présent, période d'utilisation 1874 ~ 18.7.1897.

# Bettborn sans astérisques

Relais : 19.7.1870 +  
Agence aux colis : 8.1.1889.



Bettborn sans astérisques sur carte postale no. 49 - 5 c. vert allégorie du 16.12.1889 5 - 6 M. (Matin). Cachet d'arrivée (type 32) Luxembourg-Ville IV du 16.12.1889 9 - 10 M (Matin). Tarif 5 centimes du 1.10. 1877.



# Bettborn sans astérisques

Relais : 19.7.1870. Agence aux colis : 8.1.1889.



Bettborn sur carte postale no. 39 - 5 c. armoiries du 10.8.1886 sans heure. Cachet d'arrivée Rédange du 10.8.1886 7 - 8 M. (Matin)  
Jusqu'a présent, période d'utilisation 30.4.1876 ~ 24.11.1897.

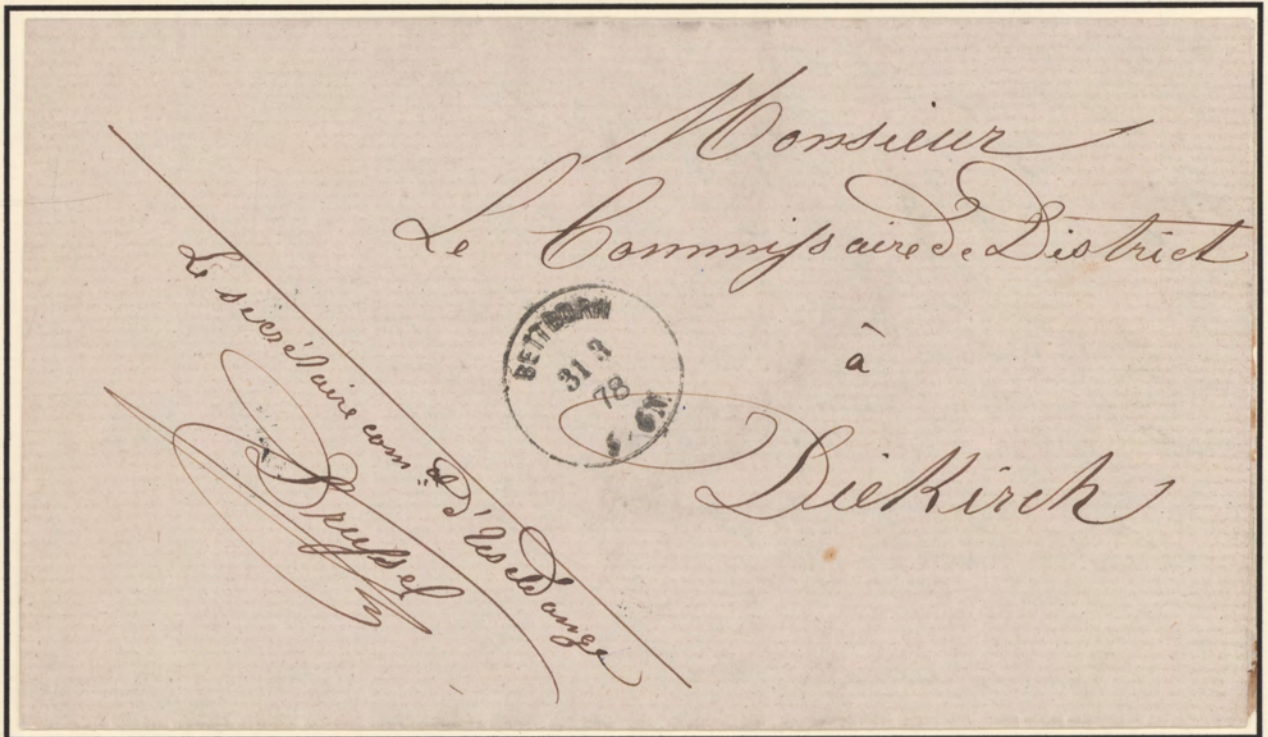

Bettborn sur pli en franchise du 31.3.1878 5 - 6 N. (Nachmittags). Au verso cachet d'arrivée Diekirch sans astérisques du 1.4.1878 9 - 10 V. (Vormittags).







# Colmar-Berg sans astérisques

Agence aux colis à la station Guillaume-Luxembourg 1.7.1873  
transférée, à Colmar-Usines Prince-Henri 1.9.1898 / 15.4.1903.



Colmar-Berg sur no. 54 - 25 c. bleu allégorie du 7.3.1883.



Colmar-Berg sur Grand-Duc  
Adolphe de face no. 60 - 12½ vert foncé. Période d'utilisation 1873 ~ 22.12.1897.



Cap sur lettre avec 10 centimes rouge allégorie du 30.10.1884 10 - 11 M. (Matin).  
Au verso cachet d'arrivée Diekirch 5 - 6 S. (Soir) Tarif 10 centimes du 1.10. 1899.



# Cap avec astérisques

Perception : 1.5.1871.



Cap avec astérisques sur carte postale no. 20 B - 5 c. gris Armoiries du 6.12.1878 10 - 11 V. (Vormittags). Au verso cachet d'arrivée Mersch du 6.12.1878 4 - 5 N. Jusqu'à présent, période d'utilisation 1.1.1877 ~ 5.10.1903.



Cap avec astérisques sur carte postale no. 28 du 6.11.1880 4 - 5 N. (Nachmittags). Au verso cachet d'arrivée Mersch sans astérisques du 7.11.80 7 - 8 V. (Vormittags).



# Cap avec astérisques

Perception : 1.5.1871.



Cap avec astérisques sur carte postale no. 49 - 5 c. vert Allégorie du 10.4.1895  
7 - 8 V. (Vormittags) = Matin. Cachet d'arrivée Luxembourg-Gare 3 - 4 S. = Soir.



Cap avec astérisques sur carte postale no. 47 - 5 c. vert Allégorie du 17.5.1888  
5 - 6 N. (Nachmittags). Les deux A de CARTE POSTALE avec barre horizontale droite.  
Jusqu'à présent, période d'utilisation 1.1.1877 ~ 5.10.1903.



# Cap avec astérisques

Perception : 1.5.1871.

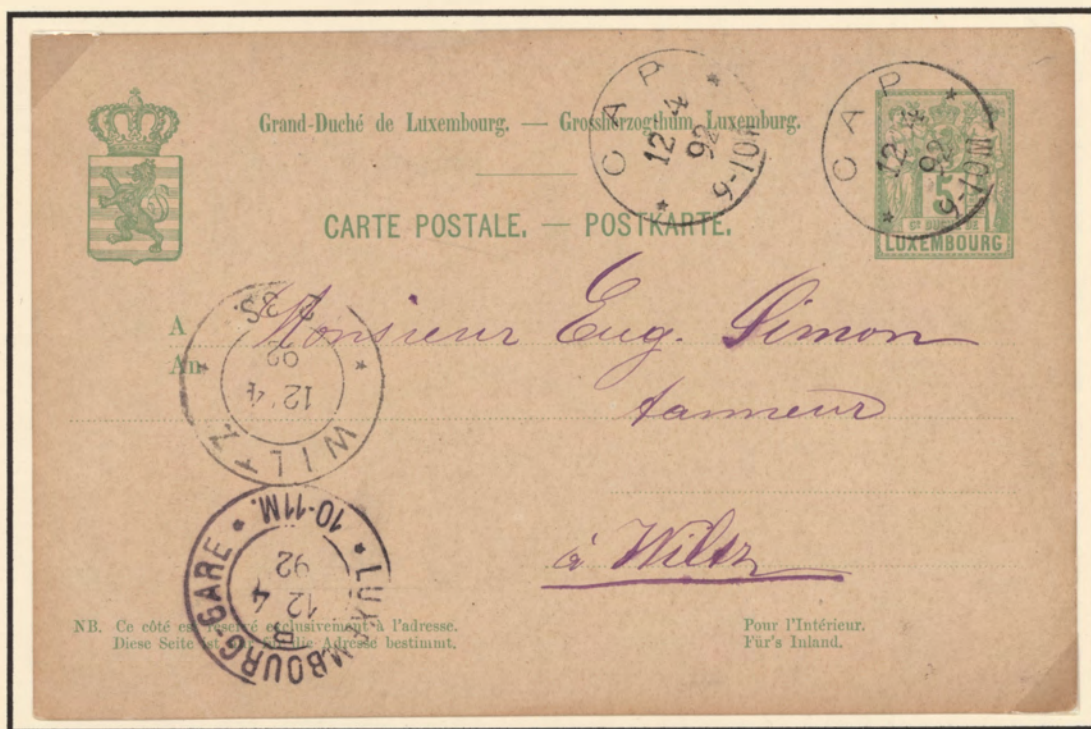

Cap avec astérisques sur carte postale no. 49 - 5 c. vert Allégorie du 12.4.1892  
 9 - 10 M. = Matin. Cachet de passage Luxembourg - Gare B du 12.4.1892  
 10 - 11 M. Cachet d'arrivée Wiltz du 12.4.1892 2 - 3 S. = Soir.



Cap avec astérisques sur carte postale no. 49 - 5 c. vert Allégorie du 22.6.1893  
 6 - 7 S. (Soir). 4 lignes pointillées au lieu de 3 comme la carte no. 47.  
 Cachet d'arrivée (type 32) Luxembourg-Ville du 22.6.1893 7 - 8 S. (Soir).



# Cap avec astérisques

Perception : 1.5.1871.



Cap avec astérisques sur carte postale no. 53 - 5 c. vert, Adolphe du 26.12.1899  
5 - 6 M. (Matin). Cachet d'arrivée (type 32) Luxembourg-Ville I du 26.12.1899.  
Tarif 5 centimes du 1.1.1899.  
Jusqu'à présent, période d'utilisation 1.1.1877 ~ 5.10.1903.



Cap avec astérisques sur carte postale no. 53 - 5 c. vert, Adolphe du 20.10.1898  
5 - 6 S. (Soir). Cachet d'arrivée (type 32) Luxembourg-Ville I du 20.10 7 - 8 S.  
Tarif 5 centimes du 1.10.1877 - 1.1.1899.



# Clemency avec astérisques

Relais : 7.9.1877.



Clemency en bleu sur Adolphe 50 c. du 8.6.1903.



Clemency avec astérisques sur 2 c. écusson et s/Adélaïde surchargés  
= 80 /87½ c. orange 10.1.1925 + 5 c. écusson 11.9.1920.

Jusqu'à présent, période d'utilisation 5.1.1887 ~ 7.12.1940.



Clemency avec astérisques sur lettre du 3.8.1936 4 - 6 S. (Soir)  
avec 50 centimes Charlotte brun. Taril du 1.5.1932 Relevé 0.50.



# Clemency avec astérisques



Clemency avec astérisques sur carte avec 35 c. vert Charlotte du 13.1.1938  
4 - 5 S. = Soir. Port 35 Centimes. Tarif 1.2.1935



Clemency avec astérisques sur carte avec vue de Mondorf-les-Bains 30 CENT vert  
avec affranch. suppl. 40 centimes du 1.3.1928 4 - 5 S. (Soir).  
Tarif pour l'Allemagne du 15.12.1927 - 60 centimes au lieu de 70 centimes.



# Clervaux avec astérisques

Perception : 1.5.1842.



Clervaux sur lettre du 5.6.1882 9 - 10 V. (Vormittags) avec 10 c. gris Armoiries.  
Tarif du 1.10.1877. Jusqu'a présent, période d'utilisation 13.3.1877 ~ 13.11.1896.



Clervaux sur lettre du 3.11.1881 6 - 7 N. (Nachmittags) avec no. 42 - 10 c. gris Haarlem.



# Clervaux avec astérisques

Perception : 1.5.1842.

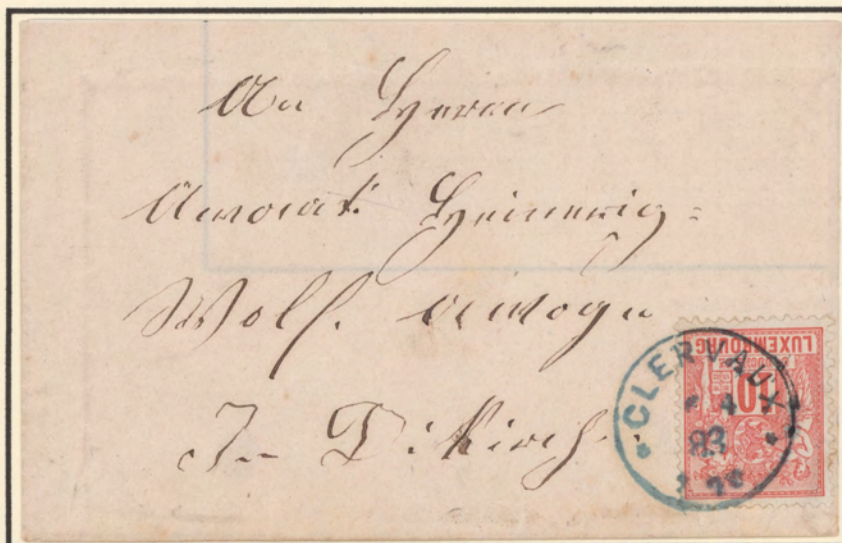

Clervaux avec astérisques en bleu sur lettre du 6.4.1883  
6 - 7 V. (Vormittags) avec no 51 - 10 c. rose, allégorie.  
Tarif 10 centimes du 1.10.1877.

Jusqu'à présent, période observée 13.3.1877 ~ 13.11.1896.



Clervaux sur carte postale no. 44 - 10 c. jaune.brun du 15.12.1883 5 - 6 N. (Nachmittags).  
UPU Tarif du 1.4.1879. Jusqu'à présent, période d'utilisation 13.3.1877 ~ 13.11.1896.



# Diekirch sans astérisques

Perception : 20.8.1836



Diekirch sans astérisques sur lettre du 6.5.1875 avec paire no. 18 - 121/2 c. carmin.  
Marque de passage J. Van der Linden no. 1948 LUXEMB / AMB, ERQ. C.  
Tarif 1.4.1868 - 0.25 c. Jusqu'a présent, période d'utilisation 3.5.1873 - 2.4.1883.



DIEKIRCH sans astérisques sur carte postale no. 40 - 10 Centimes Armoiries  
du 11.5.1881 3 - 4 N. (Nachmittags) de l'après midi. Cachet d'arrivée ANVERS  
du 12 MAI 1881 6 - M = Matin. Port 10 c. Tarif 1.4.1879.



# Diekirch avec astérisques

Perception : 20.8.1836.



Diekirch avec astérisques sur carte postale no. 40 - 10 c. jaune-brun Armoiries 1.2.1882  
1 - 2 M. (Matin). Cachet de passage Luxembourg-Gare 1.2.82 1 - 2 N. (Nachmittags)  
Jusqu'à présent, période d'utilisation 27.7.1881 ~ 4.11.1888.



Diekirch avec astérisques sur pli en franchise, adressé au Commissaire de District à Diekirch  
du 9.8.1884 4 - 5 S. (Soir). Grand cachet noir "GEMEINDE VERWALTUNG DIEKIRCH".



# Diekirch avec astérisques

Perception : 20.8.1836.



Diekirch sur carte postale no. 47 - 5 c. vert Allégorie du 11.7.1885 avec  
no. 41 - 5 CENTIMES citron Haarlem. Diekirch 11 Juli Scheuer Wittwe R 127.  
Jusqu'à présent, période d'utilisation 27.7.1881 ~ 4.11.1888.



Diekirch avec astérisques sur carte postale no. 47 Remboursement Fr. 12.00.  
du 24.7.1886 3 - 4 S (Soir) avec no. 44 - 20 c. gris-brun, impression de Haarlem.  
Cachet d'arrivée Wiltz 24.7.86 7 - 8 S. Tarif Remboursement 20 c. du 1.10.1877.



# Diekirch avec astérisques

Perception : 20.8.1836.



Diekirch avec astérisques sur fragment de lettre du 21.11.84 1 - 2 S (Soir)  
avec paire no. 51 - 10 c. rose Allégorie spectaculaire divisé par deux.



Diekirch avec astérisques sur lettre du 17.12.1884 8 - 9 M. (Matin) avec  
no. 51 - 10 c. rose Allégorie. Tarif 10 centimes du 1.10.1877.



# Differdange sans astérisques

Agence de plein exercice : 2. 8.1884.



Differdange sans astérisques en bleu sur fragment du 24.11.84 12 - 1 N. (Nachmittags).  
Jusqu'à présent, période d'utilisation observée 5.5.1874 ~ 1.9.1886



Differdange sans astériques sur n° 51 + 53 et sur carte postale no. 47 - 5 c. vert, allégorie du 8.3.1886 4 - 5 S. (Soir). Cachet d'arrivée (type 32) Luxembourg-Ville VI du 8.3.1886 7 - 8 S. Tarif 5 centimes du 1.10.1877.



# Dommeldingen sans astérisques

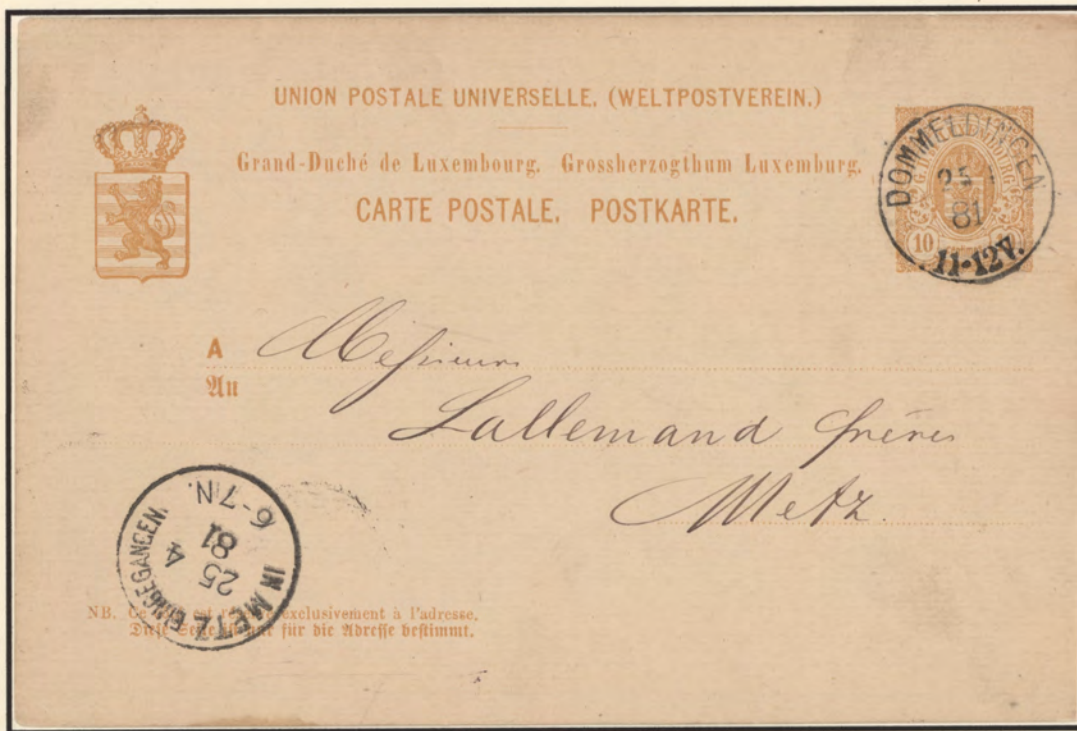

Dommeldingen sans astérisques sur carte postale no. 40 - 10 c. jaune-brun, armoiries du 25.4.1881 11 - 12 V. (Vormittags). Cachet d'arrivée IN METZ EINGEGANGEN du 25.4.81 6 - 7 N. (Nachmittags). UPU Tarif du 1.4.1879.

**Recommandé.** No 543

Großherzogthum Luxemburg. Postauftrag.  
Grand-Duché de Luxembourg. Mandat d'encaissement.

**DOMMELDINGEN 10 3 79 7-8 N.**

An das Postbureau in } Dommeldingen (H. Schuster)  
Au bureau de poste à } Rocft.

Die Post wird beauftragt, einzuziehen bei }  
La poste est chargée de faire encaisser chez }  
Valentin Woffmann (Händler) in }  
à } 1. Hillman  
1) Rodenburg } am } 2) 14. März 79.  
le } le }

den Betrag von } fr. 13.05 }  
le montant de } (in Worten) } (en toutes lettres) }

gegen Aushändigung der Anlagen }  
contre remise des pièces incluses } Quittung }

3) } den } 10. März 1879  
le }  
D. E. Schone, Postfach in Gif.

Dommeldingen sur Mandat d'encaissement du 10.3.1879 7 - 8 N. (Nachmittags). Jusqu'à présent, période d'utilisation 14.10.1874 - 9.5.1902. Tarif UPU du 1.4.1879.



# Dommeldingen sans astérisques

Perception : 12. 8.1874.



Dommeldingen sans astérisques sur carte postale no. 39 - 5 c. gris  
Allégorie avec no. 50 - 5 c. vert, allégorie du 34.7.1883 11 - 12 M. (Matin).  
Cachet d'arrivée ANVERS du 31 Jul 7 - S. 1883. UPU Tarif du 1.4.1879.



Dommeldingen sur carte postale no. 48 - 10 c. rouge Allégorie du 4.12.1887  
7 - 8 S. (Soir). Cachet de passage Luxembourg-Gare II du 4.12.1887 8 - 12 S.  
Cachet d'arrivée ANVERS 5 DECE 1887. Tarif UPU 10 centimes 1.4.1879.



## Eischen avec astérisques

Agence aux colis : 22.7.1880. Relais : 1.10.1909.



Eischen avec astérisques  
en vert



Eischen avec astérisques en vert du 5.6.1905 sur no. 72 - 5 c. vert Adolphe de profil et en noir du 20.4.1906 sur no. 72 - 5 c. vert. Adolphe de profil.

Jusqu'à présent, période d'utilisation 1880 ~ 6.8.1906.

## Echternach avec astérisques

Perception : 11.7.1855.



Echternach avec astérisques sur lettre avec 10 - c. rose allégorie du 8.12.1883.  
Tarif 10 centimes du 1.10.1877.



# Echternach avec astérisques

Perception : 11.7.1855.

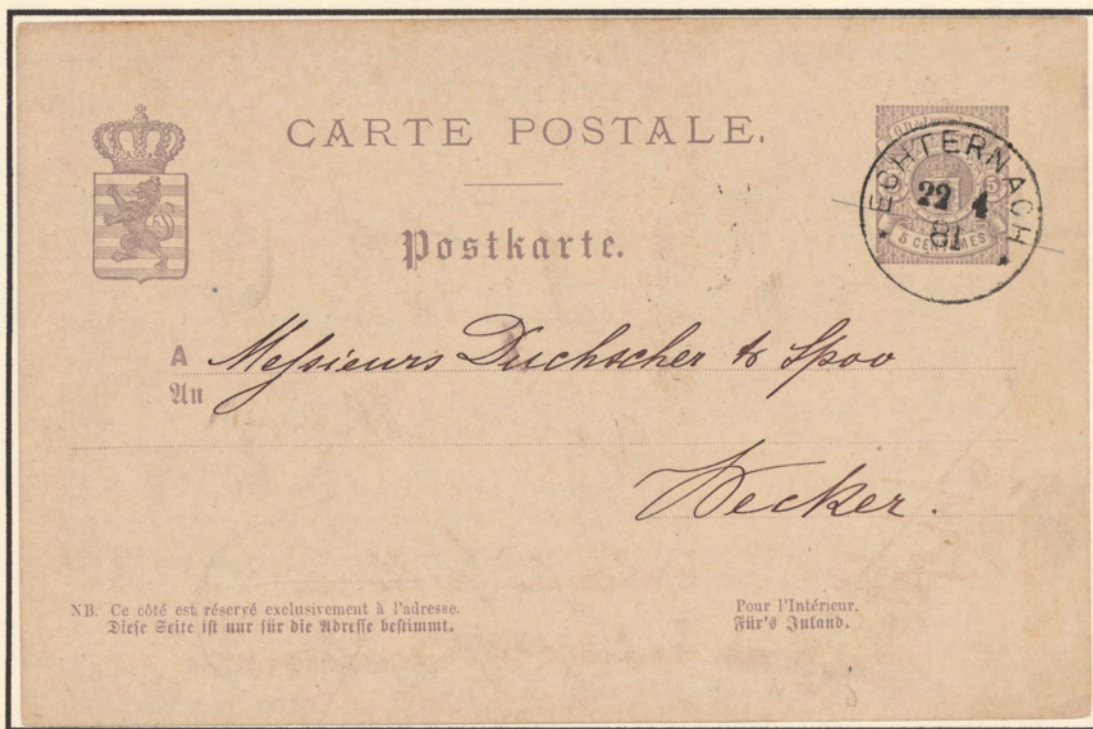

Echternach avec astérisques, caractères étroits sur carte postale no. 39 - 5 c. gris du 22.4.1881 sans heure. Jusqu'à présent période d'utilisation 18.7.1876 ~ 10.7.1888.



Echternach avec astérisques, caractères larges sur carte postale no. 39 - 5 c. gris, armoiries du 3.5.1882 7 - 8 S sans point (Soir). Tarif du 1.5.1878.



# Echternach avec astérisques

Perception : 11.7.1855.



Echternach avec astérisques, caractères larges sur carte postale no. 40 - 10 c. brun-jaune du 6.5.1881 sans heure. Jusqu'à présent période d'utilisation 18.7.1876 ~ 10.7.1888.



Echternach avec astérisques, caractères étroits et plus fins sur carte postale no. 40 - 10 c. jaune. brun (nuance) du 18.11.1882 7 - 8 ave S sans point (Soir).  
Au verso cachet d'arrivée ANVERS 18 NOVE 7 - S 1882. UPU Tarif du 1.4.1879.



## Echternach avec astérisques



Echternach avec astérisques, caractères plus étroits et plus fins sur carte postale no. 44 - 10 c. jaune-brun, allégorie du 11.10.1883 7 - 8 S. Cachet de passage (type 32) 2 cercles Luxembourg-Gare du 11.10.1883 8 - 12 S sans point (Soir). Cachet d'arrivée ANVERS 12 OCTO 1883. UPU Tarif du 1.4.1879.



Echternach avec astérisques sur lettre avec no. 51 - 10 c. rose, allégorie du 25.3 sans indication d'année S sans point. Tarif 10 centimes 1.10.1877.



# Esch-S-Alz avec astérisques

Perception : 1.5.1871.



Esch-S-Alz  
sur no. 30  
31.3.1877.



Esch-S-Alz  
sur no. 30  
21.12.1877



Esch-S-Alz avec astérisques sur carte postale no. 20 A 5c. gris du 2.9.1877.  
Au verso cachet d'arrivée Pétange. Tarif intérieur réduit à 5 cts. du 1.1.1877.

Jusqu'a présent, période d'utilisation 1.1.1877 ~ 18.4.1884.



Esch-Sur-Alzette avec astérisques sur carte postale no. 17 - 10 c. orange du 28.7.1880.  
Au verso cachet d'arrivée Luxembourg du 2.7.1880 4 - 5 N. = (Nachmittags) Soir.



# Esch - sur - Alzette avec astérisques

Perception : 1.5.1871.



Esch - sur - Alzette sur carte postale no. 40 - 10 c. brun-jaune du 16 / 2. 1881 sans heure. Cachet d'arrivée Strassburg I. Els 17.2.81 8 - 9 V. UPU Tarif du 1.4.1879. Jusqu'a présent, période d'utilisation observée 1.1.1877 ~ 18.4.1884.



Esch - sur - Alzette avec astérisques sur carte postale no. 40 - 10 c. jaune-brun 30 / 8.1882 6 - 7 S (Soir). Cachet d'arrivée ANVERS 31 AOUT 11 M 1882. UPU Tarif du 1.4.1879.



# Esch - sur - Alzette avec astérisques

Perception : 1.5.1871.



Esch - sur - Alzette avec astérisques sur armoiries, impression locale sur no. 32 - 25 c.bleu foncé du 13 / 2. 1880 et sur no. 30 - 10 c. gris 1881.



Esch - sur - Alzette avec astérisques sur armoiries, impression de Haarlem sur no. 45 - 25 c. bleu du 2 / 2. 1882 et sur no. 42 - 10 c. gris du 3.3.1884.



Esch - sur - Alzette avec astérisques sur lettre du 1 / 6. 1881 avec no. 42 - 10 c, gris, impression de Haarlem. Tarif 10 centimes 10 - 15 gr. du 1.10.1877.



# Esch - sur - Alzette avec astérisques

Perception : 1.5.1871.



Esch - sur - Alzette sur carte postale no. 39 - 5 c. gris du 21 / 6. 1881  
avec no. 41 - 5 c. citron, impression de Haarlem. UPU Tarif 1.4.1879.  
Jusqu'a présent, période d'utilisation observée 1.1.1877 ~ 18.4.1884.



Esch - sur - Alzette avec astérisques sur lettre du 23 / 8. 1879 avec no. 32 - 25 c. bleu foncé,  
impression locale. Au verso cachet d'arrivée Montsauche I du 25.8.1879. Tarif du 1.1.1876.



# Esch - sur - Alzette avec astérisques



Esch - sur - Alzette sur carte postale no. 43 - 5 c. gris, allégorie du 23.9.1883  
 5 - 6 M. Cachet d'arrivée Dommeldingen 23.9.1883 6 - 7 M. Tarif du 1.10.1877.



Esch - sur - Alzette avec astérisques sur lettre du 11 / 4. 1883 avec 10 c. rose, allégorie.



# Esch s. Sure sans astérisques

Agence de plein exercice : 13.7.1877.

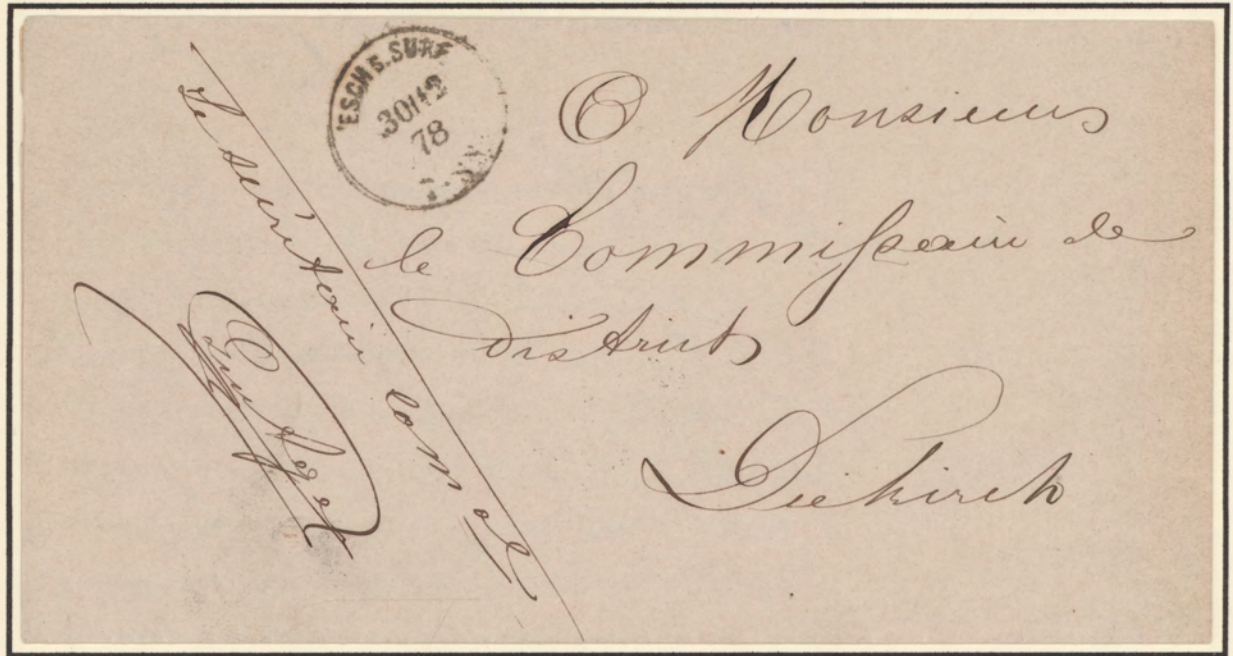

Esch s. Sure sur pli en franchise du 30 / 12. 1878 7 - 8 N. (Nachmittags).

Jusqu'a présent, période d'utilisation observée 12.1874 ~ 31.12.1891.



Esch s. Sure sans astérisques sur carte postale no. 39 - 5 c. gris, armoiries du 11 / 10.1886  
4 - 5 M. Cachet d'arrivée (type 32) Luxembourg-Ville VI du 11.10 1886. Tarif du 1.10.1877.



# Esch s. Sure sans astérisques

Agence de plein exercice : 13.7.1877.

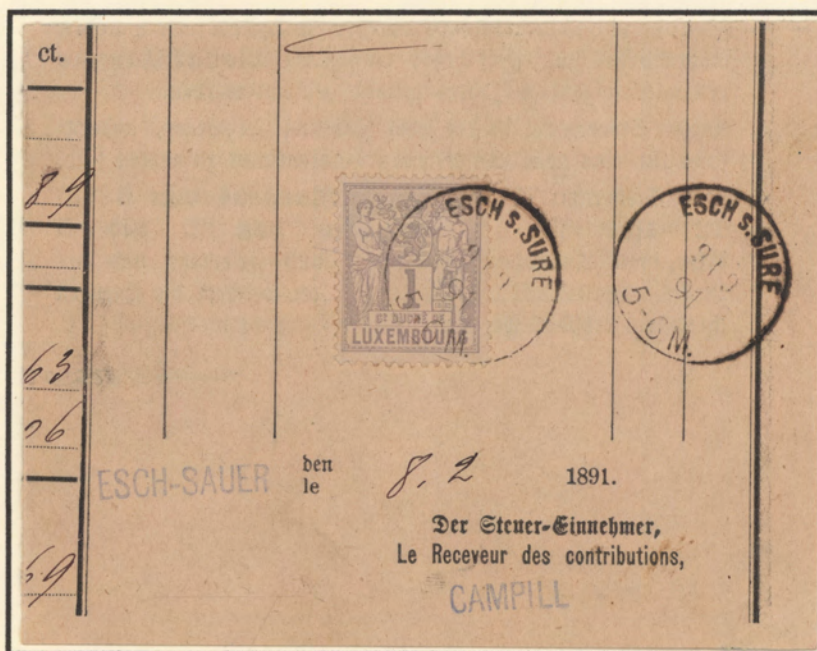

Esch s. Sure sur bulletin d'impôt foncier pour l'année 1891  
avec 1 c. gris, allégorie du 9/9. 1891 5 - 6 M. (Matin).  
Tarif 1 centime du 1.10.1877.

Jusqu'à présent, période d'utilisation observée 12.1874 ~ 31.12.1891.



Esch s. Sure sans astérisques sur carte postale no. 43 - 5 c. gris, allégorie du 11.5.1884  
4 - 5 S. (Soir). Cachet d'arrivée Ettelbrück du 12.5.1884 6 - 7 M. Tarif du 1.10.1877.



# Esch s. Sure sans astérisques

Agence de plein exercice : 13.7.1877.



Esch s. Sure sans astérisques sur carte postale no. 44 - 10 c. jaune-brun, allégorie 8.2.1884 7 - 8 V. (Vormittags). Cachet d'arrivée AUSG. TRIER du 8.2. 1884. UPU Tarif 1.4.1879.



Esch s. Sure sans astérisques sur carte postale no. 44 - 10 c. jaune-brun, allégorie du 15/7.1885 4 - 5 S. (Soir). Cachet de passage Wiltz du 15.7.1885 7 - 8 S. (Soir). Cachet d'arrivée (Berlin) 2 4. du 17/7 II. UPU Tarit du 1.4.1879.



# Ettelbrück avec astérisques

Perception : 1.5.1871.

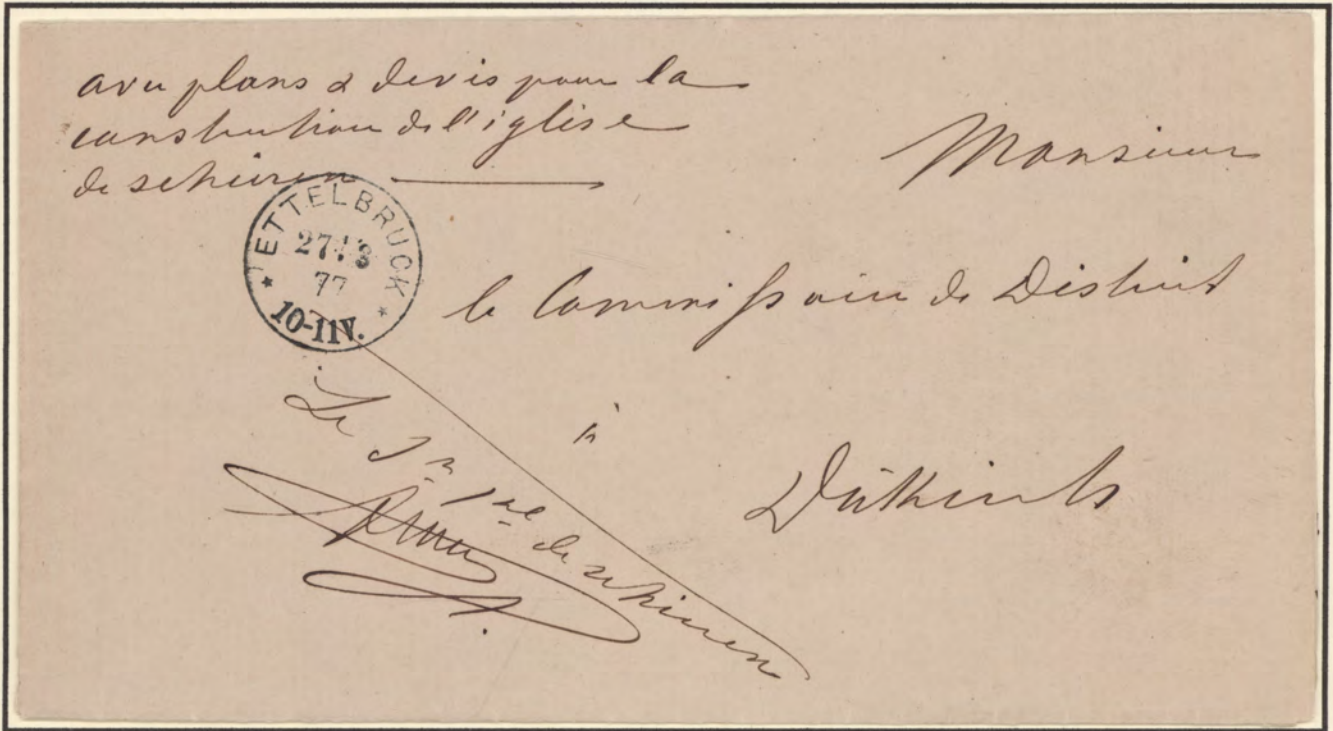

Ettelbrück avec astérisques sur pli en franchise du 27 7 3. 1877 10 - 11 V. (Vormittags).  
Jusqua présent, période d'utilisation observée 10.1.1877 ~ 17.10.1897.

**Recommandé.** 3

N° *120*

Großherzogthum Luxemburg. Postauftrag.

Grand-Duché de Luxembourg. Mandat d'encaissement

An das Postbureau in *Redingen*  
Au bureau de poste à

Die Post wird beauftragt, einzuziehen bei *Hann*  
La poste est chargée de faire encaisser chez

1) *Schaus Lehrer* (in *Folschette*)  
2) *Ende September* (am *le*)

den Betrag von *32.65* *dreißig und zwei Cent*  
le montant de (in Worten) (en toutes lettres)

gegen Aushändigung der Anlagen *Stuttin*  
contre remise des pièces incluses

3) *Ettelbrück* den *2. September 1882*  
*Willmann*

1) *Ettelbrück* Localité et Commune.  
2) *30.9* Fälligkeitstag. Jour d'échéance.  
3) *Ettelbrück* Name, Wohnort oder Geschäftsort des Auftraggebers. Nom, domicile ou comptoir du mandant.

Ettelbrück avec astérisques sur Mandat d'encaissement 30 centimes carmin, armoiries du 26.9.1882  
4 - 5 S. (Soir). Au verso cachet de passage Redange du 26.9. 1882 6 - 7 M. Tarif du 1.10.1877.



# Ettelbrück avec astérisques

Perception : 1.5.1871.



Ettelbrück avec astérisques sur bande de trois avec no. 54 - 25 c. bleu, allégorie du 2 / 3.1886 10 - 11 M (Matin).

Jusqua présent, période d'utilisation observée 10.1.1877 ~ 17.10.1896.

No.

**Grand-Steuer von 1885.**

Steuereamt  
*M. Lehmann*  
 wohnhaft zu *Orpvaan-bouweg*  
 schuldig gemäß Art. 76 H der Grund-Steuer-Volle  
 in der Gemeinde *Orpvaan-bouweg*

für:  
 a) Gehantes Eigenthum von einem Ertrage von Fr. *29. 11*  
 gebantes Eigenthum von einem Ertrage v. Fr. *29. 11*  
 Total des Ertrages. . Fr.  
 Betrag der Steuer. Fr. *3. 24*  
 10 % für den Gemeindegewinn. Fr. *3. 24*  
 Zusammen. Fr. *6. 48*

welche Summe vom 1. Januar an zwölftelweis zahlbar ist.

Reklamationen gegen die Steuer sind bei dem General-Direktor der Finanzen oder bei der Steuer-Direktion schriftlich anzubringen. Sie können nur binnen 3 Monaten vom Tage der Bekanntmachung der Behebungen angenommen werden und müssen, bei Verlust des Anspruchs auf Ermäßigung oder Befreiung, von dem betreffenden Steuerzettel nebst Quittung der erfolgten Zwölftelbegleichung sein.

Gefürchte um Rückzahlung der Steuer, wegen Stillstehen von Fabriken und Werken oder Nichtbewohnen von Häusern, sind nur zulässig, wenn das Stillstehen oder Nichtbewohnen das ganze Jahr gedauert hat, und müssen im Monat Januar des nächstfolgenden Jahres geltend gemacht werden.

Dieser Steuerzettel dient als Mahnung und ist bei jeder Zahlung vorzutragen andernfalls für eine neue Ausfertigung 10 Centimes eingefordert werden.

den *11. 1* 1885.  
 Der Steuer-Einnehmer,  
*K. Meyer*

Ettelbrück avec astérisques sur "Grundsteuer von 1885." avec 1 c. gris, allégorie du 28 / 1.1885 11 - 12 M. (Matin). Tarif 1 centime du 1.10.1877.



# Ettelbrück avec astérisques



Ettelbrück avec astérisques sur 5 c. vert Adolphe du 28.9.1896 4 - 6 S. (Soir).  
Jusqu'a présent, période d'utilisation observée 10.1.1877 ~ 17.10.1897.

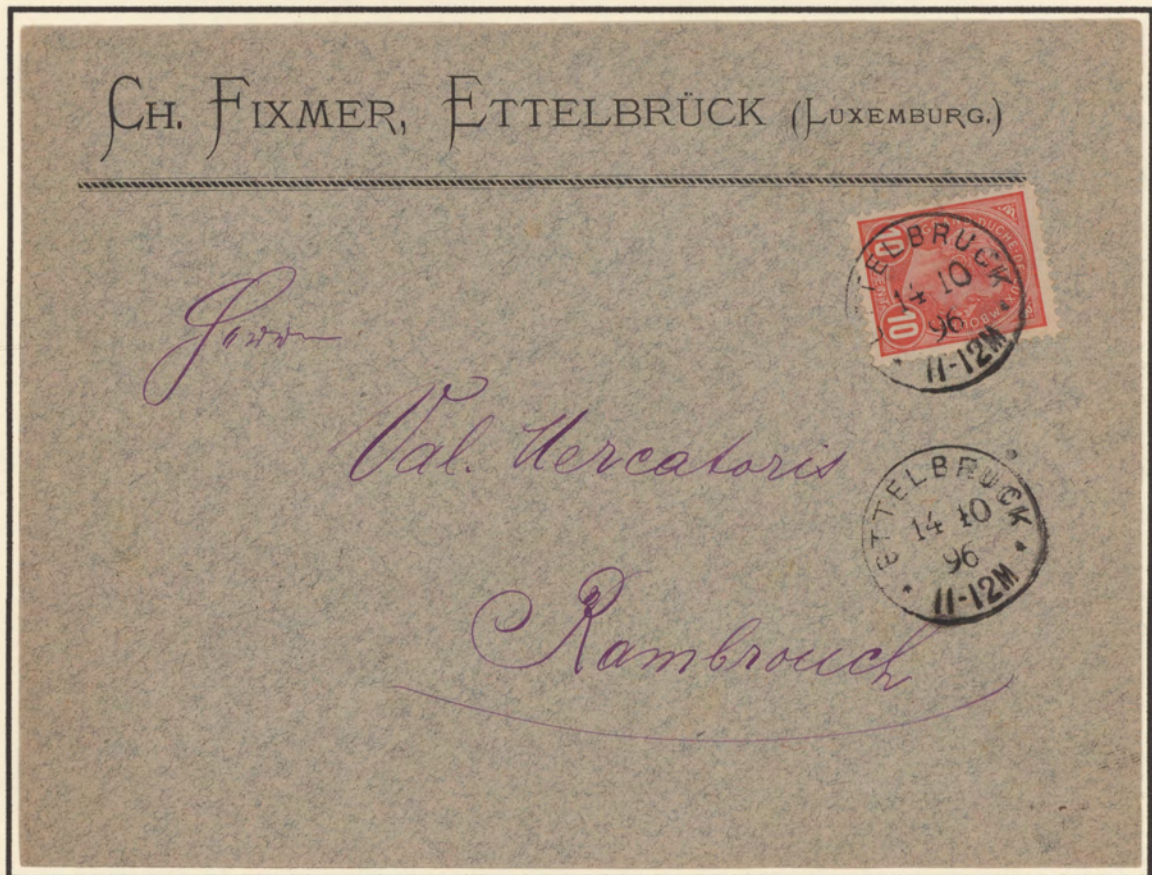

Ettelbrück avec astérisques sur lettre avec no.73 - 10 - c. rouge Adolphe du  
14.10.1896 11 - 12 M. (Matin). Tarif intérieur à 10 centimes du 1.10.1877.



# Frisingen avec astérisques

Relais postal : 1.2.1875, supprimé 20.2.1882 (transféré à Aspelt)



Frisingen avec astérisques sur carte postale no. 12 - 5 c. gris, armoiries du 24.6.1878 6 - 7 V. (Vormittags). Au verso cachet d'arrivée Luxembourg du 25 /6. 7 - 8 V. Tarif 1.10.1877. Jusqu'a présent. Période d'utilistion observée 1.12.1875 ~ 21.6.1882.



Frisingen avec astérisques sur carte postale no. 39 - 5 c. gris. armoiries du 2 / 2. 1882 sans heure. Chiffre "19" en crayon bleu est une mention interne de la société Moussel à Clausen. Tarif carte postale 1.10.1877 ~ 1.1.1899.



# Grosbous sans astérisques

Relais postal : 15.8.1868. Agence de plein exercice : 1.3.1878.

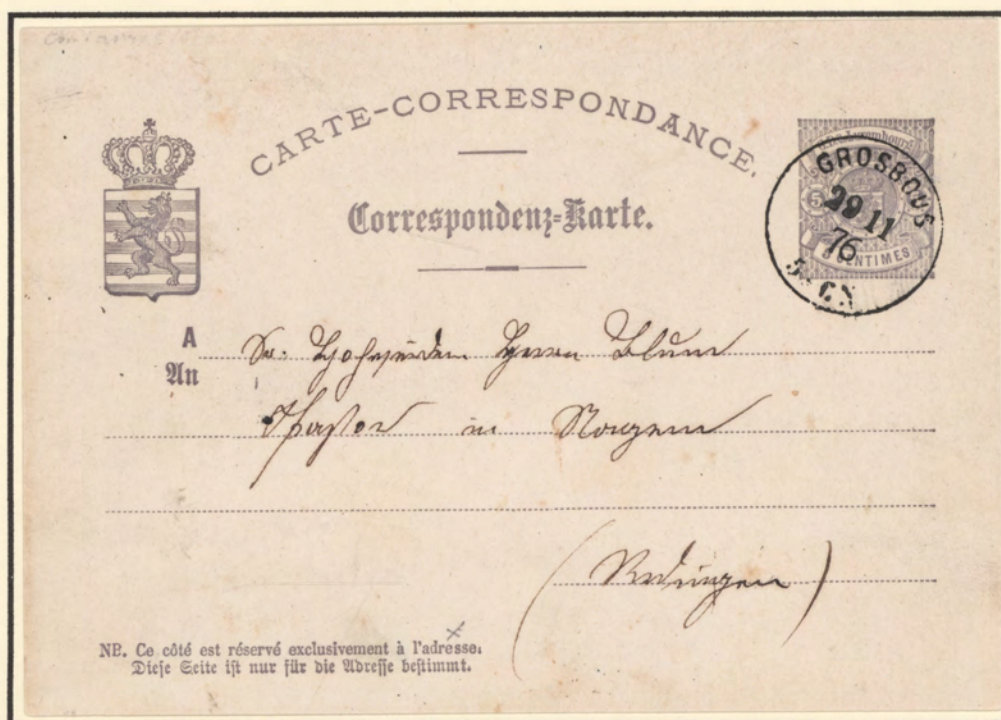

Grosbous sans astérisques sur carte postale no. 12 - 5 c. gris, armoiries du 29.11.1876 5 - 6 N. (Nachmittags). Tarif intérieur réduit à 5 c. du 1.1.1874. Jusqu'à présent, période d'utilistion observée 14.1.1874 ~ 28.12.1886.



Grosbous sans astérisques sur carte postale no. 39 - 5 c. gris, armoiries du 28.11.1882 7 - 8 N. (Nachmittags). Cachet d'arrivée Diekirch du 29.11.1882 8 - 9 M. (Matin). Tarif intétieur à 5 centimes du 1.10.1877.



# Grevenmacher sans astérisques

Perception : 20.8.1842.



Grevenmacher sans astérisques sur armoiries, percés en lignes colorées sur no. 19 - 20 c. brun-gris 15.9.1873 et sur no. 20 - 25 c. bleu 28.1875.



Grevenmacher sans astérisques sur armoiries, impression locale sur 29 - 5c. citron 22.9.1877 et sur paire no. 30 - 10 c. gris 1.8.1877.

Jusqu'a présent, période d'utilisation observée 12.5.1873 ~ 2.7.1881.



Premier jour date de contrôle du 27.8.1874 sur carte-correspondance no. 3 - 5 c. violet Grevenmacher sans astérisques en bleu avec no. 16 - 1 c. brun-rouge, percés en ligne colorées. Tarif pour l'Empire Allemand réduit à 6 cts.



# Grevenmacher sans astérisques

Perception : 20.8.1842.



Grevenmacher sans astérisques sur carte postale no. 20 - 5 c. gris du 8.10.1877 V. (Vormittags). Tarif du 1.10.1877.

Jusqu'à présent, période d'utilisation observée 12.5.1873 ~ 2.7.1881.



Grevenmacher sans astérisques sur carte postale no. 30 - 5 - c. gris du 9. 10.1879 6 - 7 N. (Nachmittags). Tarif pour carte postale 5 centimes du 1.10.1877.



# Grevenmacher sans astérisques

Perception : 20.8.1842.



Grevenmacher sans astérisques sur armoiries, percés en lignes colorées sur no. 19 - 20 c. brun-gris 15.9.1873 et sur no. 20 - 25 c. bleu 28.1875.

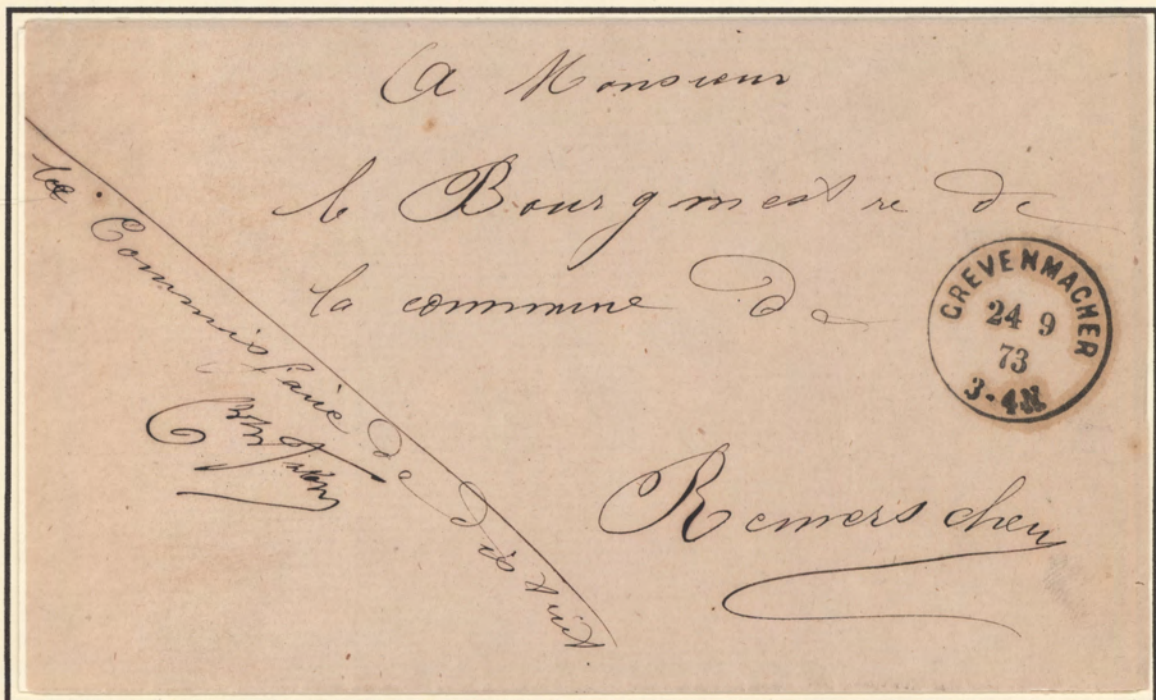

Grevenmacher sans astérisques sur pli en franchise du 23.9.1873 3 - 4 N. adressé au Bourgmestre de la commune de Remerschen.

Jusqu'à présent, période d'utilisation observée 12.5.1873 ~ 2.7.1881.



# Grevenmacher avec astérisques

Perception : 20.8.1842.



Grevenmacher avec astérisques sur armoiries, impression locale sur no. 36 - 1 F s. 37½ gris-brun du 7 / 6 1883.



Grevenmacher avec astérisques sur armoiries, impression de Haarlem sur no. 42 - 10 c. gris du 20 / 3 1884.

Jusqu'à présent, période d'utilisation observée 9.4.1881 ~ 28.9.1905.



Grevenmacher avec astérisques sur carte postale no. 40 - 10 c, jaune-brun, armoiries du 26 / 2 1882 8 - 12 N. Cachet d'arrivée Luxembourg-Gare du 26.2.1882 8 - 12 (Nachmittags). UPU Tarif pour carte postale 10 centimes du 1.4.1879



# Grevenmacher avec astérisques

Perception : 20.8.1842.

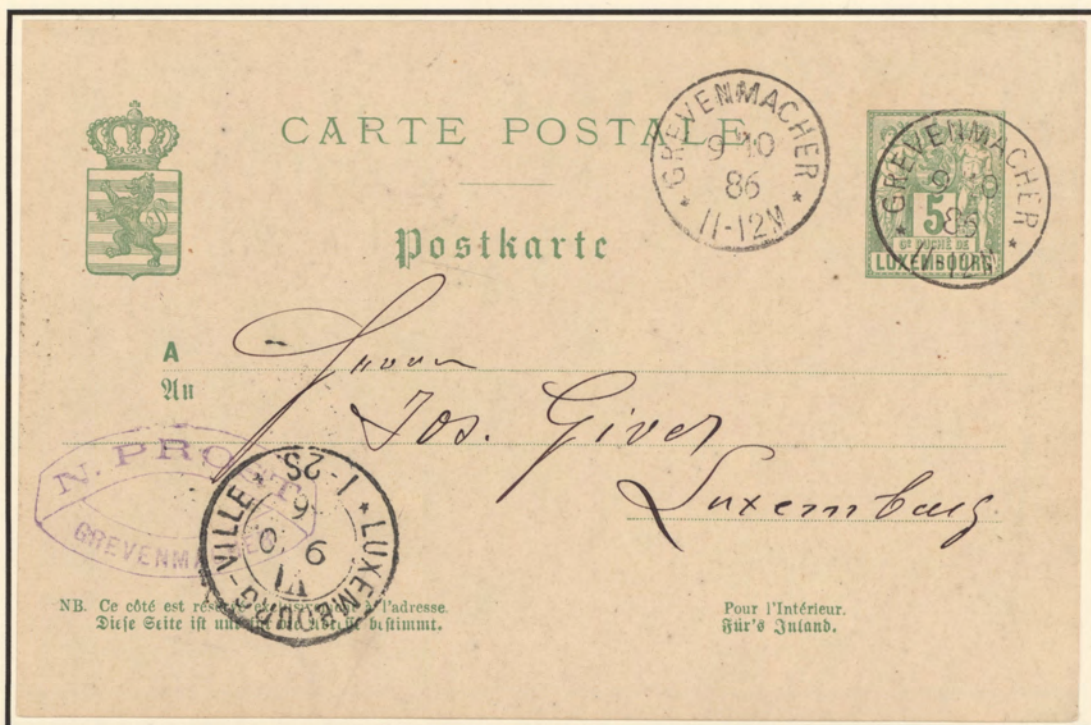

Grevenmacher avec astérisques sur carte postale no. 47 - 5 c. vert, allégorie du 9.10.1887  
11 - 12 M (Matin). Cachet d'arrivée à cercles Luxembourg.Ville VI du 9.10.86 1-2 S. (soir).  
Tarif pour carte postale 5 centimes du 1.10.1877.



Grevenmacher avec astérisques sur carte postale no. 47 - 5 c. vert, allégorie du 30 / 7 1886  
7 - 8 S. (Soir). Jusq'au présent, période d'utilisation observée 9.4.1881 ~ 28.9.1905.



# Grevenmacher avec astérisques

Perception : 20.8.1842.



Grevenmacher avec astérisques sur allégorie du 27.4.1887 5 - 6 S.  
et sur no.54 - 25 c. bleu 10 / 7 1884 et sur no. 57 - 1 F lilas 19.11.1891.



Grevenmacher avec astérisques sur Grand-Duc Adolphe de profil. Dent 12½.  
Sur no. 69 - 1 c. gris 9.7.97 S. et 5 c. vert 20.7.1905 M. et 10 c. rouge 28.9.1905 S.

Jusqu'à présent, période d'utilisation observée 9.4.1881 ~ 28.9.1905.



Grevenmacher avec astérisques sur lettre recommandée *chargée 8* no. 697  
du 3 / 5 1898 5 - 6 S (Soir) avec no. 63 Grand-Duc Adolphe de face 30 c. olive.  
Au verso cachet de passage (type 32) Echternach 3.5.1898 7 - 8 S. (Soir),  
cachet d'arrivée (type 32) deux cercles Junglinter 4.5.1898 6 - 7 M. (Matin).  
Tarif du 1.10.1877 lettre jusqu'à 10 gr. 0.10, recommandée 0.20.



# Hamiville avec astérisques

Relais : 22.8.1881, transféré à Boevange : 1.1.1889.



Hamiville avec astérisques sur carte postale no. 39 - 5 c. gris, armoirie du 10.1.1882  
5 - 6 S. (Soir). Tarif pour carte postale 5 centimes du 1.10.1877.  
Jusqu'à présent, période d'utilisation observée 11.8.1881 ~ 1.1.1889.



Hamiville avec astérisques sur carte postale no. 47 - 5 c. vert, allégorie du 5 / 6 1886  
7 - 8 M. (Matin). Cachet d'arrivée Wiltz du 5 / 6 1886 8 - 9 M. (Matin).  
Tarif pour carte postale 5 centimes du 1.1.1877.



# Hosingen avec astérisques

Relais : 1.2.1863.



Hosingen avec astérisques sur carte postale no. 30 - 5 c. gris du 3.11.1879 sans heure.  
Tarif pour carte postale 5 centimes du 1.10.1877.  
Jusqu'a présent, période d'utilisation observée 6.1.1877 ~ 3.12.1899.



Hosingen avec astérisques sur carte postale no. 39 - 5 c. gris du 5/9 1882.  
Cachet d'arrivée Wiltz du 5.9.1882 7 - 8 M. (Matin).  
Tarif pour carte postale 5 centimes 1.1.1877 ~ 1.1.1899.



# Hosingen avec astérisques

Relais : 1.2.1863.

Teilen Sie mir gef gleich mit, ob ich jetzt  
zu Ihnen kommen soll oder im März.  
Wenn ich jetzt kommen soll, so schreiben Sie  
mir, ob Sie etwas an einem der nächsten  
Tage mich zu Hause sind, damit ich mich  
bereiten zu Ihrer Reise.

Freundlich Gruss

Ed. Krauer

1. Herrn Louis Gottschalks  
Cöln

Luxembourg 10/12 83



Luxembourg. — Luxemburg.

CARTE POSTALE. — Postkarte

RÉPONSE PAYÉE. — Rückantwort bezahlt.



A

Herrn

An

Ed. Krauer aus Cöln

~~von~~ Ettelbrück

post restante.

NB Ce côté est réservé exclusivement à l'adresse.  
Diese Seite ist nur für die Adresse bestimmt.

Pour l'Intérieur.  
Für's Inland.



Hosingen avec astérisques sur carte double no. 45 - 5 c. gris, allégorie du 11.12.1883  
4 - 5 S. (Soir). Cachet d'arrivée Ettelbrück (Ettelbrück poste restante) 11.12.83 5 - 6 S.  
Au verso cachet d'arrivée Hosingen avec astérisques du 11.12.1883. Tarif 1.10.1877.

Jusqu'à présent, période d'utilisation observée 6.1.1877 ~ 3.12.1899.



# Junglinster sans astérisques

Relais : 2.7.1858 + Agence aux colis : 1.7.1875.



Junglinster sans astérisques sur carte postale no. 40 - 10 c. jaune-brun du 2.1.1883 sans heure. UPU Tarif pour la Belgique (St. Hubert) du 1.4.1879. Jusqu'à présent, période d'utilisation observée 15.2.1874 ~ 22.12.1886.



Junglinster sans astérisques sur carte postale no. 43 - 5 c. gris, allégorie du 21.3.1885 7 - 8 M. (Matin). Cachet d'arrivée 2 cercles Luxembourg-Ville I



# Kautenbach sans astérisques

Relais : 1.1.1876



Kautenbach sans astérisques sur carte postale no. 49 - 5 c. vert allégorie du 29.1.1890  
6 - 7 N. (Nachmittags). Cachet d'arrivée 2 cercles Luxembourg-Ville 30.1.1890 8 - 9 S.  
Tarif pour carte postale 5 centimes du 1.10.1877.  
Jusqu'a présent, période d'utilisation observée 10.6.1877 ~ 11.9.1890.



Kautenbach sans astérisques sur carte postale no. 49 - 5 c. vert, allégorie  
avec no. 50 - 5 c. vert, allégorie du 7.6.1890.  
Cachet d'arrivée BRUXELLES 8 JUN 5 - M 1890. UPU Tarif 1.4.1879.



# Lintgen sans astérisques

Agence aux colis: 1.7.1873. Supprimée 24.12 1875. Rétablie 1.11.1887  
à la station Guillaume - Luxembourg  
Luxembourg - Mersch - Ettelbrück - Troisvierges.



Lintgen sans astérisques sur  
no. 54 - 25 c. bleu Allégorie 14.12.1891.



Lintgen sans astérisques en bleu sur no. 69 - 1 c. gris Adolphe de profil.  
Jusqu'a présent, période d'utilisation observée 7.6.1874 - 26.4.1910.

# Larochette sans astérisques

Perception: 1.5.1871



Larochette sans astérisques sur carte postale no. 28 - 5 c. gris Armoiries du  
27.3.1879 6 - 7 V. (Vormittags). Port 5 centimes. Tarif du 1.10.1877.



# Larochette sans astérisques

Perception : 1.5.1871.



Larochette sans astérisques sur carte postale no. 39 - 5 c. gris du 12.1.1883  
5 - 6 M. (Matin). Au verso cachet d'arrivée Mersch 12.1.1883 7 - 8 M.  
Jusqu'à présent, période d'utilisation observée 16.1.1874 ~ 27.3.1885.



Larochette sans astérisques sur carte postale no. 39 - 5 c. gris du 4.11.1883  
3 - 4 S (Soir). Tarif pour carte postale 1.10.1877 ~ 1.1.1899.



# Larochette sans astérisques

Perception : 1.5.1871.



Larochette sans astérisques sur carte postale no. 44 - 10 c. jaune-brun, allégorie du 18.2.1883 8 - 9 V. (Vormittags). Au verso cachet d'arrivée Vielsalm 19 FEVR 8 M. Jusqu'à présent, période d'utilisation observée 16.1.1874 ~ 27.3.1885.



Larochette sans astérisques sur carte postale no. 44 - 10 c. jaune-brun, allégorie du 10.10.1883 3 - 4 S (Soir). Marque de passage en bleu Paris Étranger 11 OCT 83. UPU Tarif pour carte postale 10 centimes du 1.4.1879.



# Mamer sans astérisques

Agence aux colis (Station) : 1.7.1879.



Mamer sans astérisques en bleu sur  
no. 42 - 10 c. gris du 10.5.1883 4 - 5 N.



Mamer sans astérisques en bleu  
sur no. 54 - 25 c. bleu, allégorie.

Jusqu'à présent, période d'utilisation observée 14.4.1875 ~ 2.1.1896.



Mersch sans astérisques carte postale no. 39 - 5 c. armoiries du 11.11.1880  
11 - 12 V. Au verso cachet d'arrivée Luxembourg du 11.11.1880. Tarif 1.10.1877.



# Mersch sans astérisques

Perception : 1.5.1871.



Mersch sans astérisques sur no. 19 - 20 c. brun.gris 27.1.1881  
et sur paire no. 20 - 25 c. bleu du 28.1874 10 - 11 V. (Vormittags).



Mersch sans astérisques  
sur no. 29 - 5 c. citron, impression locale et sur  
no. 42 - 10 c. gris, impression de Haarlem 10.8.1881.

Jusqu'a présent, période d'utilisation observée 14.4.1875 ~ 2.1.1896.



Mersch sans astérisques sur bulletin d'impôt foncier pour l'année 1876  
du 11.10.1877 4 - 5 N. (Nachmittags) avec no. 16 - 1c. brun rouge,  
percés en lignes colorées. Tarif 1.10.1877 ~ 1.1.1899.



# Mertert sans astérisques

Agence aux colis : 1.7.1873.



Mertert sans astérisques en violet sur no.  
30 - 10 c. gris, impression, locale 21.3.1875.



Mertert sans astérisques en bleu  
sur paire no. 54 - 25 c. bleu, allégorie.  
Jusqu'à présent, période d'utilisation observée 1873 ~ 8.4.1929.

# Mersch avec astérisques

Perception : 1.5.1871.



Cachet d'arrivée Mersch avec astérisques sur carte postale no. 39 - 5 c, gris, armoiries  
du 29.3.1882 4 - 5 S. (Soir). Cachet départ Luxembourg-Ville du 29.8.1882 2 - 3 S.

Tarif intérieur pour carte postale 1.10.1877 ~ 1.1.1899.

Jusqu'à présent, période d'utilisation observée 8.7.1882 ~ 26.10.1897.



# Mersch avec astérisques

Perception : 1.5.1871.

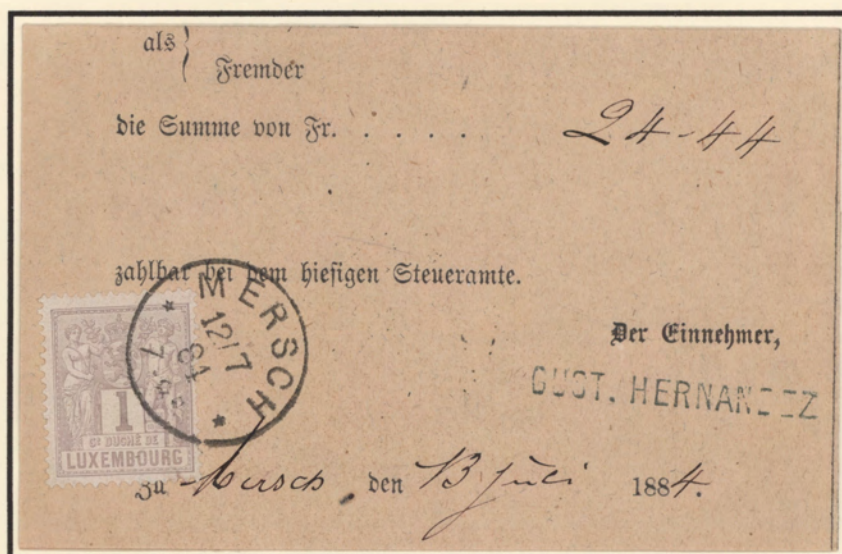

Mersch avec astérisques sur 1 c. gris, allégorie du 12.7.1884 7 - 8 S. (Soir)  
sur bulletin d'impôt foncier pour l'année 1884.  
Tarif 1 centime 1.10.1877 ~ 1.1.1899.

Jusqu'à présent, période d'utilisation observée 8.7.1882 26.10.1897.



Mersch avec astérisques sur carte postale no. 43 - 5 c. gris, allégorie du 3.6.1883  
11 - 12 M. (Matin). Tarif intérieur pour carte postale 5 c. 1.10.1877 ~ 1.1.1899.



# Mersch avec astérisques

Perception : 1.5.1871.



Mersch avec astérisques sur 10 c. rouge Adolphe du 26.10.1897  
11 - 12 M. (Matin). Cachet d'arrivée ANVERS 26 OCTO 23 - 24 ARRIVEE.  
UPU Tarif 10 centimes du 1.4.1879.



Mersch avec astérisques sur carte postale no. 44 - 10 c. jaune-brun, allégorie  
du 5.9.1884 4 - 5 S. (Soir). Cachet d'arrivée UCCLE 6 SEPT 8 - M. 1884.  
UPU Tarif pour carte postale 10 centimes 1.4.1879.



## Mondorf avec astérisques

Perception : 1.5.1871.



Mondorf avec astérisques sur fragement de lettre  
avec no. 30 - 10 c. gris, impression locale du 8.5.1877  
Tarif intérieur pour lettre 10 à 50 gr. 0,10 centimes du 1.1.1866 ~ 1.10.1877.

Jusqu'a présent, période d'utilisation observée 1.1.1877 ~ 11.5.1879.



Mondorf avec astérisques sur lettre avec no. 20 armoiries 25 c. bleu, percés en lignes,  
colorées du 9.7.1877 5 - 6 N. (Nachmittags). Marque de passage (J. Van der Linden)  
no. 1942 LUXEMB / A. AVRICOURT A. 10 JUL. 77 en rouge. Au verso cachet de passage  
Luxemburg BHF 9.7. 1877 7 - 8 N. (Nachmittags). Cachet d'arrivée PESACON 8 Jul. 1877.  
Tarif pour la France lettre 10 à 20 gr. 0.25 centimes 1.1.1876.



# Mondorf-les-Bains sans astérisques

Perception : 1.5.1871.



Mondorf-les-Bains sans astérisques sur carte postale no. 39 - 5 c. du 18.10.1883  
9 - 10 V. Au verso cachet d'arrivée Remich du 18.10.1883. Tarif 1.10.1877.  
Jusqu'à présent, période d'utilisation observée 10.7.1879 ~ 30.10.1886.



Mondorf-les-Bains sans astérisques sur carte postale no. 43 - 5 c. allégorie du  
4.7.1884 12 - 1 N. Cachet d'arrivée Luxembourg, cercle casé du 7.11.1884 2 - 3 N.







# Oetringen sans astérisques

Agence aux colis chef de station: 1.7.1873, supprimée: 1.2.1893. Relais: 1.8.1918.



Oetringen sans astérisques en vert sur no. 92 -  
5 c. vert, écusson du 8.2.1918.



Oetringen sans astérisques sur bloc de quatre  
Marie Adélaïde no. 113 /A - 7 1/2 / 10 c. carmin-violet  
du 2.4.1919 11 -12 M. (Matin).

Jusqu'à présent, période d'utilisation observée 24.6.1875 ~ 26.5.1920.





# Pétange sans astérisques

Perception transférée de Bascharage : 10.3.1874.



Pétange sans astérisques sur carte postale no. 39 - 5 c. gris du 11.10.1886  
7 - 8 N. (Nachmittags). Cachet d'arrivée (2 cercles) Luxembourg-Ville IV du  
12.10.1886 5 - 6 M. (Matin). Tarif intérieur 5 centimes 1.10.1877 ~ 1.1.1899.  
Jusqu'à présent, période d'utilisation observée 12.5.1873 ~ 2.7.1881.

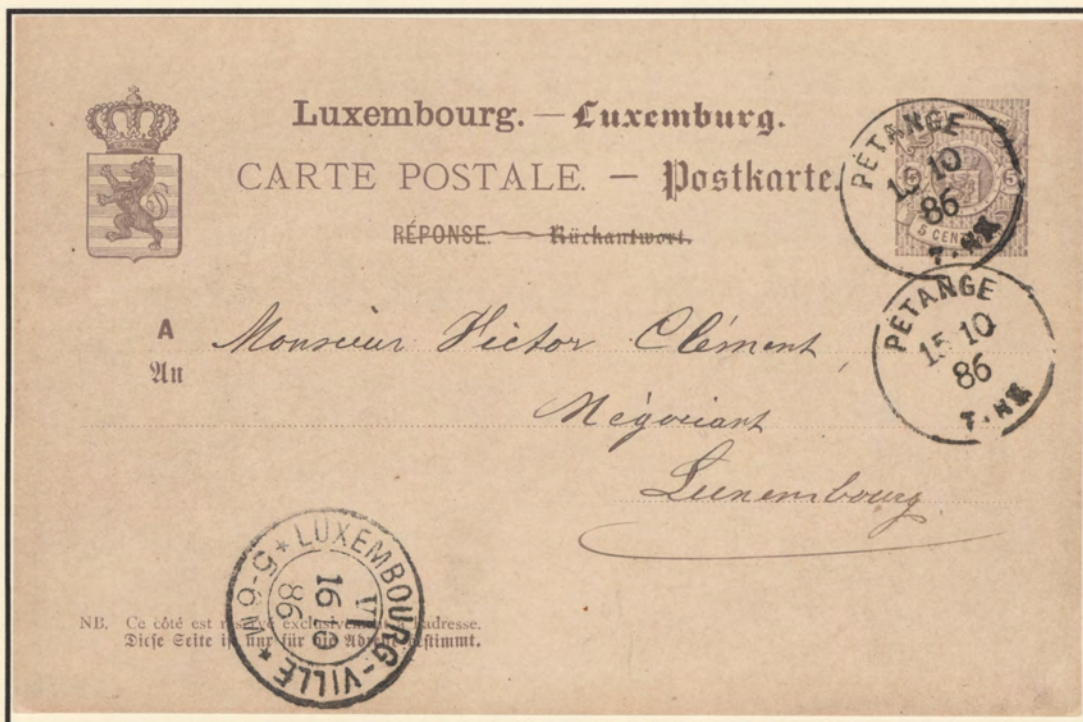

Pétange sans astérisques sur carte (Réponse biffée) no. 41 - 5 c. Gris du 15.10.1886  
7 - 8 N. (Nachmittags). Tarif intérieur 5 centimes 1.10.1877 ~ 1.1.1899.



# Pétange sans astérisques

Perception transférée de Bascharage : 10.3.1874.

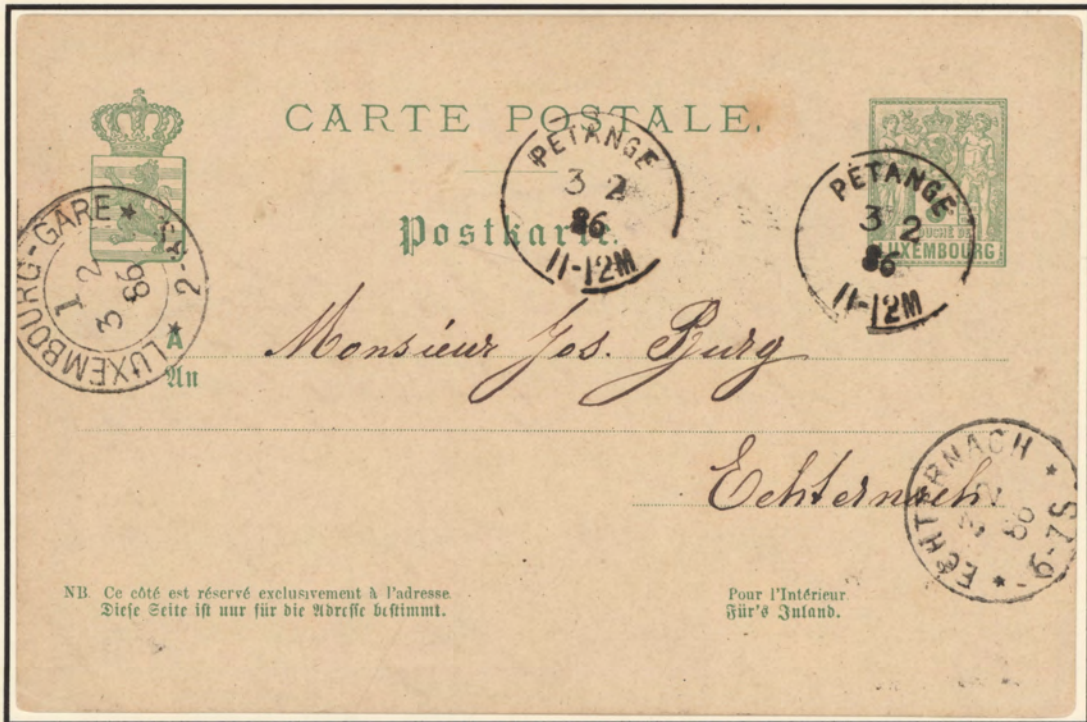

Pétange sans astérisques sur carte postale no. 47 - 5 c. vert du 3.2.1886  
 11 - 12 M. (Matin). Cachet de passage (Type 32) Luxembourg-Gare I  
 3.2.1886 2 - 3 S. (Soir) Cachet d'arrivée Echternach 3.2.1886 6 - 7 S.  
 Tarif intérieur pour carte postale 5 centimes du 1.10.1877 ~ 1.1.1899.



Pétange sans astérisques sur carte postale no. 47 - 5 c. vert du 17.12.1887  
 7 - 8 S. (Soir). Cachet d'arrivée Luxembourg-Ville VI du 18.12.1887 5 - 6 M.



## Redange avec astérisques

Perception : 1.5.1871.

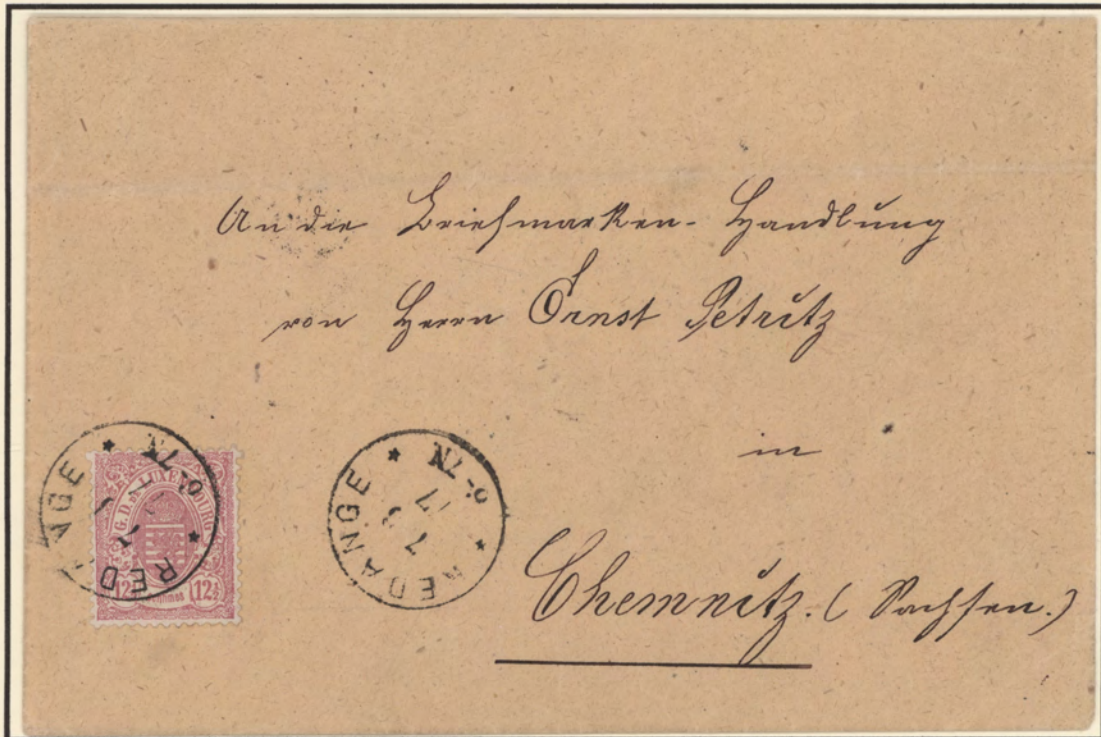

Redange avec astérisques sur lettre avec no. 31 - 12½ c. rouge, impression locale du 7.6.1877 6 - 7 N. (Nachmittags). Au verso cachet d'arrivée 7 AUSGABE 9 5. Tarif pour l'Allemagne jusqu'à 15 gr. 0.12½ du 1.5.1876.



Redange avec astérisques sur lettre avec no. 30 - 10 c. gris, impression locale du 29.6.1877 6 - 7 N. (Nachmittags). Au verso cachet d'arrivée Diekirch du 30.6.1877. Tarif intérieur pour lettre jusqu'à 50 g 0.10 du 1.1.1866 ~ 1.10.1907.



# Redange avec astérisques

Perception : 1.5.1871.



Redange avec astérisques sur carte postale no. 47 - 5 c. vert du 5.3.1886  
6 - 7 S. (Soir). Cachet d'arrivée Luxembourg-Ville VI 6.3.1886 9 - 10 V.  
Tarif intérieur pour carte postale 5 centimes du 1.10.1877 ~ 1.1.1899.  
Jusqu'à présent, période d'utilisation observée 15.1.1877 ~ 28.11.1887.



Redange avec astérisques sur carte postale no. 44 - 10 c. jaune-brun, allégorie du  
10.8.1883 7 - 8 V. (Vormittags). Cachet d'arrivée ANVERS du 11 AOUT 1 - M 1883.  
UPU Tarif pour carte postale 10 centimes du 1.4.1879.



## Redange avec astérisques

Perception : 1.5.1871.



Redange avec astérisques sur lettre avec no. 51 - 10 c. rose, allégorie du 20.5.84 6 - 7 S. (Soir). Au verso cachet d'arrivée Diekirch 21.5.84 8 - 9 M.  
Tarif intérieur pour lettre jusqu'à 50 gr. 0.10 du 1.10.1878.



Redange avec astérisques sur lettre avec no. 31 - 10 c. rose, allégorie du 1.5.1887  
5 - 6 M. (Matin). Au verso cachet d'arrivée Diekirch du 15.5.1887 8 - 9 M.  
Tarif intérieur pour lettre jusqu'à 50 gr. 0.10 du 1.10.1877 ~ 1.10.1909.



## Reisdorf sans astérisques

Agence aux colis à la station : 22.7.1889 / 1.10.1914.



Reisdorf sans astérisques sur no. 54 - 25 c. bleu, allégorie.



Reisdorf sans astérisques en bleu sur no. 60 - 12 ½ c. Adolphe de face, vert-foncé du 29.11.97 et Reisdorf sans astérisques en violet sur no. 78 - 25 c. Grand-Duc Guillaume IV.

Jusqu'à présent, d'utilisation observée 25.10.1875 ~ 3.2.1915.

## Remich avec astérisques

Perception : 1.5.1871.



Cachet départ BASEL B R F + EXP. du 14.1.1884. Cachet d'arrivée Remich avec astérisques sur carte postale Suisse du 15.1.1884 8 - 9 V. (Vormittags).



# Remich avec astérisques

Perception : 1.5.1871.



Remich avec astérisques sur percés en lignes colorées sur  
no. 24 - Un Franc. s. 37½ c. gris-brun du 18.12.1879 et  
sur no. 16 - 1 c. brun-rouge du 13.9.1878.



Remich avec astérisques sur armoiries, impression locale  
sur no. 29 - 5 c. citron 8.1.1880 et sur no. 30 - 10 c. gris 21.11.1879.

Jusqu'a présent, d'utilisation observée 5.11.1875 ~ 2.12.1902.



Remich avec astérisques sur lettre avec no. 42 - 10 c. gris, impression de Haarlem du  
6.12.1881 7 - 8 V. (Vormittags). Au verso cachet d'arrivée Mondorf-les-Bains du  
6.12.1881 9 - 10 V. (Vormittags). Tarif intérieur jusqu'a 50 g 1.10.1877 ~ 1.10.1909.  
Rémich avec astériques sur no. 45 - 25 c. bleu, impression de Haarlem du 15.6.1883



# Remich avec astérisques

Perception : 1.5.1871.

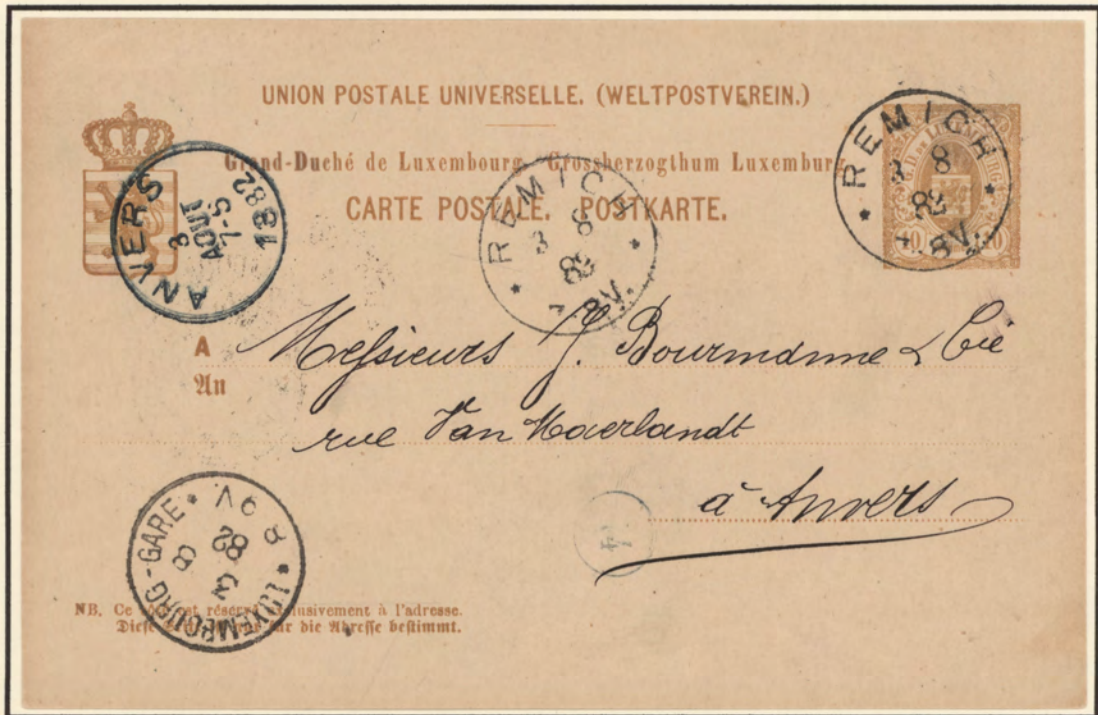

Remich avec astérisques sur carte postale no. 40 - 10 c. brun-jaune du 3.8.1882  
7 - 8 V. (Vormittags). Cachet de passage Luxembourg-Gare 3.8.1882 8 - 9 V.  
Cachet d'arrivée ANVERS 3 AOUT 7 - S 1882. UPU Tarif 10 c. du 1.4.1879.



Remich avec astérisques sur carte postale no. 40 - 10 c. jaune-brun du 14.5.1881.  
Cachet de passage Luxembourg-Gare du 15.5.1881 12 - 7 V. (Vormittags).  
Cachet d'arrivée ANVERS du 15 MAI 7 - M 1881.  
Jusqu'à présent, d'utilisation observée 5.11.1875 ~ 2.12.1902.



# Remich avec astérisques

Perception : 1.5.1871.



Remich avec astérisques sur carte postale no. 43 - 5 c. gris, allégorie du 4.2.1884  
11 - 12 V. (Vormittags). Cachet d'arrivée Mondorf-les-Bains 4.2.84 3 - 4 Soir.  
Tarif intérieur pour carte postale 1.10.1877 - 1.1.1899.



Remich avec astérisques sur carte postale no. 43 - 5 c. gris, allégorie du 13.5.1885  
5 - 6 S. (Soir). Cachet d'arrivée Luxembourg 13.5.85 2 - 3 N. (Nachmittags).  
Tarif du 1.10.1877. Jusqu'à présent, d'utilisation observée 5.11.1875 ~ 2.12.1902.



# Remich avec astérisques

Perception : 1.5.1871.



Remich avec astérisques sur carte postale no. 53 - 5 c. vert, Adolphe du 11.11.1901  
11 - 12 M. (Matin). Tarif intérieur 5 centimes pour carte postale du 1.1.1899

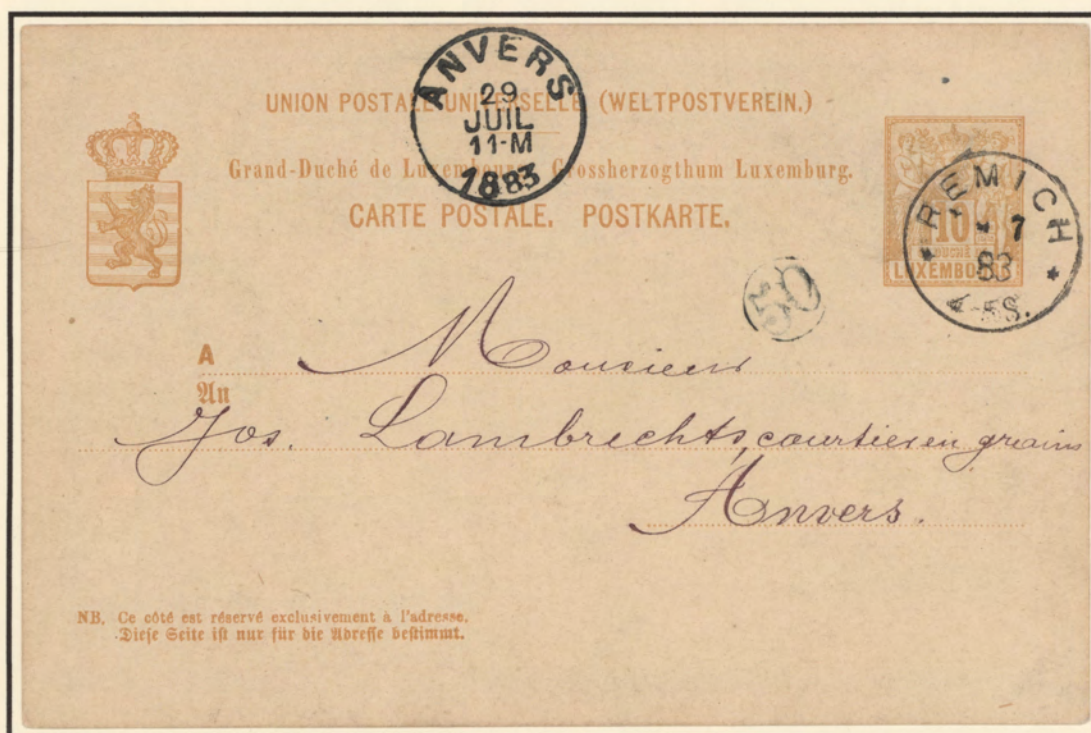

Remich avec astérisques sur carte postale no. 44 - 10 c. jaune-brun, allégorie du 28.7.1883  
4 - 5 S. (Soir). Au verso cachet de passage Luxembourg-Gare 28.7.1883 8 - 12 S. (Soir).  
Cachet d'arrivée ANVERS 29 Jul 11 - M.  
Tarif du 1.10.1877. Jusqu'à présent, d'utilisation observée 5.11.1875 ~ 2.12.1902.



# Rodange sans astérisques

Agence de plein exercice: 22.4.1881. Perception: 1.3.1883.



Rodange sans astérisques en bleu sur bloc de quatre armoiries no. 16 - brun-rouge percés en lignes colorées du 23.11.1876 6 - 7 N. (Nachmittags) de l'agence aux colis de Rodange.

Jusqu'à présent, d'utilisation observée 10.2.1876 ~ 5.4.1886.



Rodange sans astérisques de l'agence de plein exercice sur carte postale no. 40 - 10 c. jaune-brun, armoiries du 3.3.1882 8 - 9 V. (Vormittags) Cachet d'arrivée BRUXELLES du 3 MARS 10 - S. UPU Tarif pour carte postale UNION POSTALE UNIVERSELLE 10 centimes du 1.4.1879.



# Rodange sans astérisques

Agence de plein exercice: 22.4.1881. Perception: 1.3.1883.



Rodange sans astérisques de l'agence de plein exercice sur carte postale no. 39  
5 c. gris, armoiries du 4.12.1882 4 - 5 S. (Soir). Tarif 5 centimes du 1.10.1877.  
Jusqu'à présent, d'utilisation observée 10.2.1876 ~ 5.4.1886.



Rodange sans astérisques de la perception sur carte postale no. 43 - 5 c. gris, allégorie du 1.5.1883  
7 - 8 V. (Vormittags). Tarif intérieur pour carte postale 5 centimes du 1.10.1877 ~ 1.1.1899.



# Rosport sans astérisques

Agence aux colis à la station: 1.4.1874,  
supprimée: 7.9.1877.



Rosport sans astérisques sur no. 28 -  
4 c. vert armoiries, impression locale du 3.5.1875. (connu 6 fois)

Jusqu'à présent, d'utilisation observée 1875 ~ 1877.

# Roodt sans astérisques

Perception: 7.3.1875. Agence de plein exercice 1.1.1877.



Roodt sur carte postale no. 39 - 5 c. armoiries du 8.7.1882 sans heure.  
Cachet d'arrivée Luxembourg du 9.7.1882 7 - 8 V. (Vormittags).  
Tarif intérieur 5 Centimes du 1.10.1877.  
Jusqu'à présent, d'utilisation observée 7.4.1875 ~ 13.12.1891.



# Roodt sans astérisques

Perception: 7.3.1875. Agence de plein exercice 1.1.1877.



Roodt sans astérisques sur carte postale no. 47 - 5 c. vert, allégorie du 22.3.1888 7 - 8 M. (Matin). Cachet d'arrivée Grevenmacher du 22.3.1888 8 - 9 M. (Matin). Tarif intérieur pour carte postale du 1.10.1877.



Roodt sans astérisques sur carte postale no. 47 - 5 c. vert, allégorie du 18.1.1887 12 - 1 S. (Soir). Au verso cachet d'arrivée 2 cercles Luxembourg-Ville 18.1.87 1 - 2S. Jusqu'a présent, d'utilisation observée 7.4.1875 ~ 13.12.1891.



# Roodt sans astérisques

Perception: 7.3.1875. Agence de plein exercice 1.1.1877.



Roodt sans astérisques sur carte réponse no. 46 - 10 c. jaune-brun, allégorie du 22.5.1888 6 - 7 S. (Soir). Cachet d'arrivée 2 cercles Luxembourg-Ville VI du 22.5.88 8 - 9 S. (Soir). UPU Tarif 10 centimes pour carte postale du 1.4.1879.



Roodt sans astérisques sur carte double (rattaché) no. 52 - 10 c. rouge, allégorie du 27.3.1891 3 - 4 S. (Soir). Au verso cachet de départ NEURBURG du 28.3.1891 7 - 8 V. (Vormittags). UPU Tarif UNION POSTALE UNIVERSELLES CARTE POSTALE du 1.4.1879.



# Rumelange sans astérisques

Agence de la poste aux colis: 1.7.1873. Perception: 12.8.1874.



Rumelange sans astérisques sur carte postale no. 30 - 5 c. gris, armoiries du 26.10.1879  
5 - 6 V. (Vormittags). Tarif intérieur 5 centimes pour carte postale du 1.10.1877.



Rumelange sans astérisques sur carte postale no. 43 - 5 c. gris, allégorie du 11.7.1883  
12 - 1 S. (Soir). Tarif intérieur pour carte postale 5 centimes du 1.10.1877 ~ 1.1.1899.  
Jusqu'à présent, d'utilisation observée 13.10.1874 ~ 21.6.1888.



# Rümelingen sans astérisques

Agence de la poste aux colis: 1.7.1873.

Perception: 12.8.1874.



Rümelingen sans astérisques sur paire no. 35 armoiries 40 c. orange, impression locale du 17.9.1879 7 - 8 M. (Matin).

Jusqu'a présent, d'utilisation observée 17.9 1879 ~ 1.2.1901.



Rümelingen sans astérisques sur allégorie  
no. 48 - 2 c. jaune-olive du 3.1.1890 2 - 3 N. (Nachmittags) et  
sur no. 50 - 5 c. vert du 1.1.1891 6 - 7 M. (Matin).



Rümelingen sans astérisques sur no. 64 - 37 1/2 c. vert  
Grand-Duc Adolphe de face du 8.2.1898 8 - 9 V. (Vormittags) et  
Rümelingen sans astérisques sur no. 73 - 10 c. rouge  
Grand-Duc Adolphe de profil du 4 12. 1896 3 - 4 N. (Nachmittags).



# Saeul sans astérisques

Relais: 1.4.1867 + service des colis: 1.7.1873.



Saeul sur carte postale no. 39 du 11.11.1880 7- 8 V. Au verso  
cachet d'arrivée Mersch du 11.11.1882 7 - 8 M. Tarif 1.10.1877.



Cachet de départ Rédange-Sur-Attert sur carte postale 5. Allégorie 10.8.1890.  
Cachet d'arrivée Saeul du 11.8.1890. Tarif l'Intérieur 5 centimes 1.10.1877.  
Jusqu'à présent, d'utilisation observée 13.12.1874 ~ 24.4.1892.







# Strassen-Bertrange sans astérisques

Relais 20.2.1878, supprimé 10.2.1893.

Agence aux colis à la Station 1.1.1881. Agence de plein exercice 1.11.1903.



Strassen-Bertrange sans astérisques en bleu  
sur paire no. 54 - 25 c. bleu Allégorie du 6.8.1886.

Jusqu'à présent, d'utilisation observée 1878 - 4.1906.

# Troisvierges avec astérisques

Perception transférée de Weiswampach: 11.9.1866.

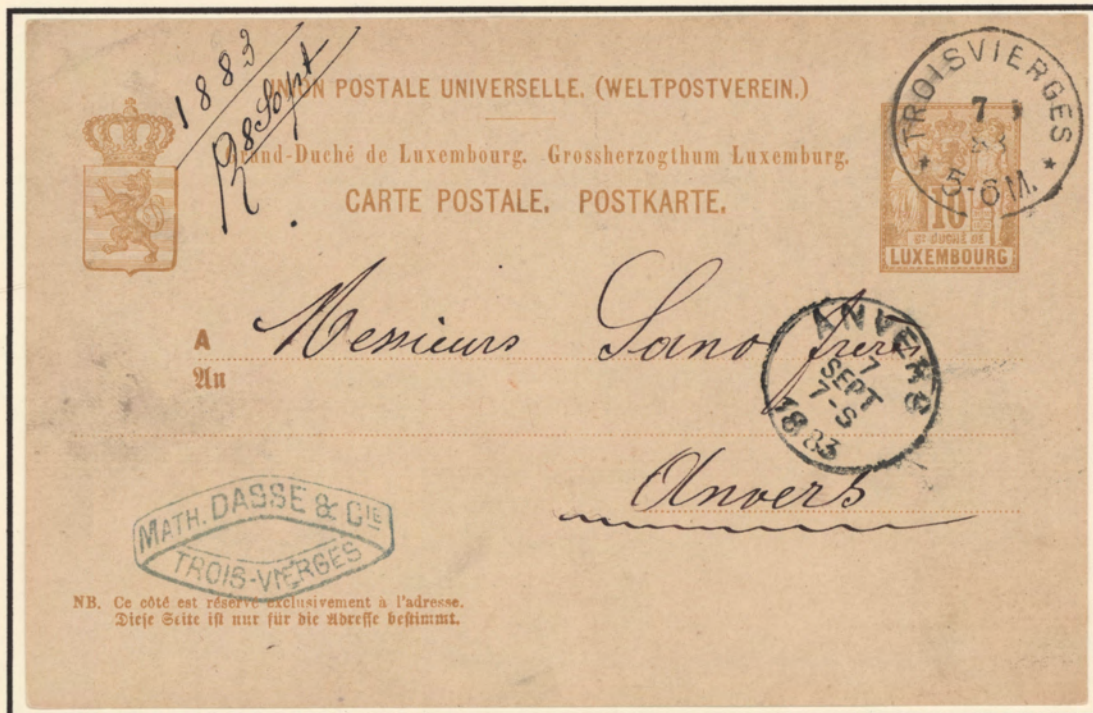

Troisvierges avec astérisques sur carte postale no. 44 - 10 c. jaune-brun Allégorie  
du 7.9.1883 5 - 6 M. (Matin). Cachet d'arrivée ANVERS du 17 SEPT 7 - S 1883.

Tarif UPU 10 centimes pour carte postale du 1.4.1879.

Jusqu'à présent, d'utilisation observée 1.1878 - 20.1.1896.



# Troisvierges avec astérisques

Perception transférée de Weiswampach: 11.9.1866.

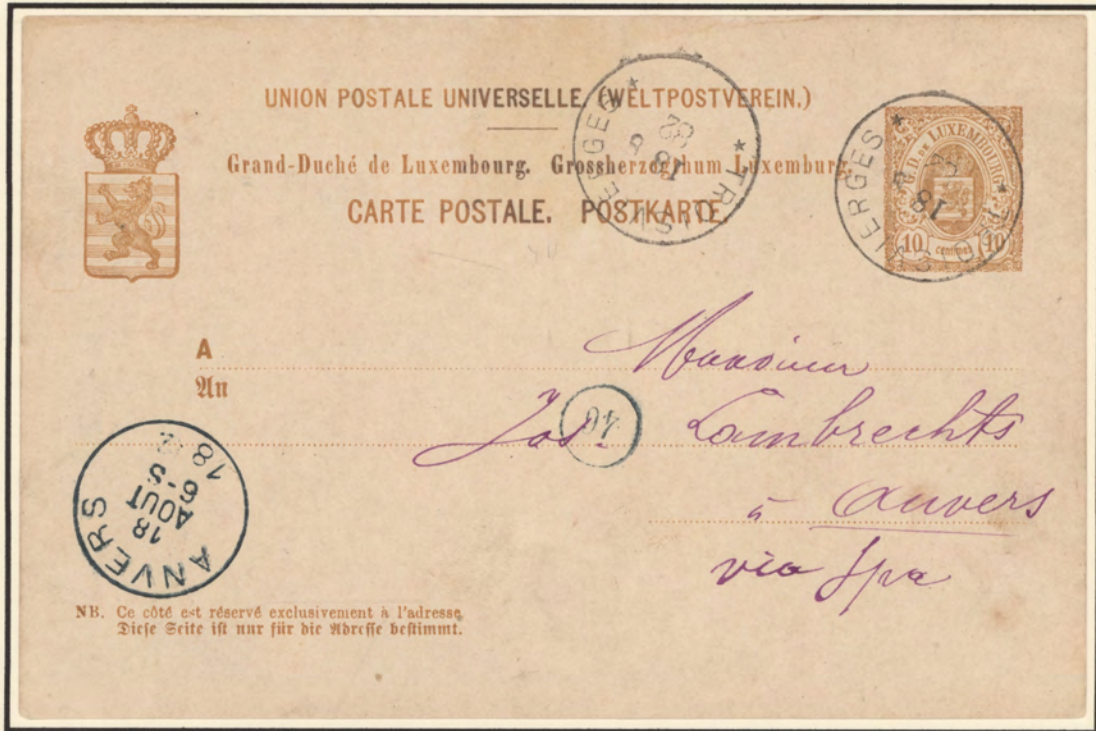

Troisvierges avec astérisques sur carte postale no. 40 - 10 c. jaune-brun, armoiries du 18.8.1882 sans heure. Cachet d'arrivée ANVERS 18 AOUT 6 - S 1882. Tarif UPU pour carte postale du 1.4.1879.



Troisvierges avec astérisques sur carte postale no. 44 - 10 c. jaune-brun, allégorie du 26.2.1883 2 - 3 N. (Nachmittags). Cachet d'arrivée ANVERS 26 FEVR 11 - S 1883. Tarif UPU 10 centimes pour carte postale du 1.4.1879. Jusqu'à présent, d'utilisation observée 1.1878 ~ 20.1.1896.



## Useldange avec astérisques

Agence aux colis chef de station: 22.7.1880.  
Agence de plein exercice: 15.5.1903.



Useldange avec astérisques sur paire  
no. 72 - 5 c. vert Adolphe de profil.

Jusqu'à présent, d'utilisation observée 6.9.1880 ~ 21.5.1898.

## Vianden avec astérisques

Perception: 1.5.1871.

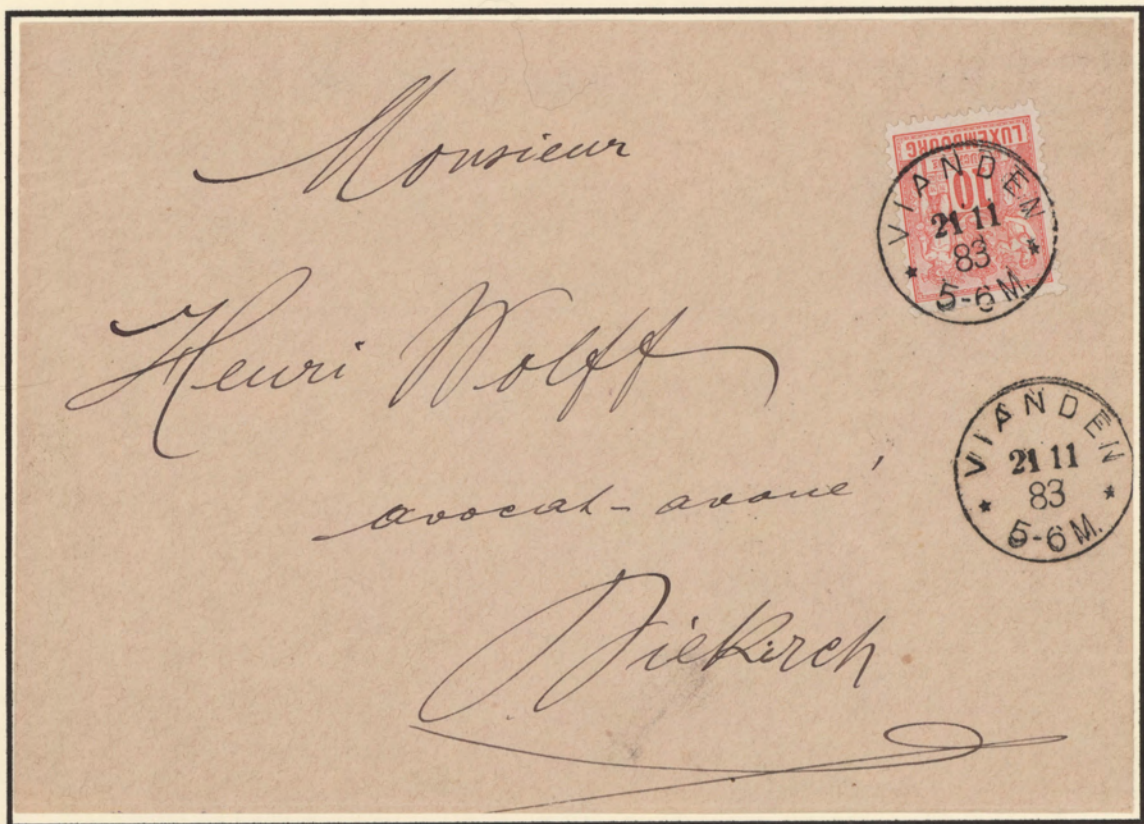

Vianden avec astérisques sur lettre avec no. 51 - 10 c. rose, allégorie du 21.11.1883  
5 - 6 M. (Matin). Au verso cachet d'arrivée Diekirch du 21.11.1883 7 - 8 M. (Matin).  
Tarif intérieur pour lettre jusqu'à 50 gr. 10 centimes du 1.10.1877.

Jusqu'à présent, d'utilisation observée 25.1.1877 ~ 30.10.1886.



# Vianden avec astérisques

Perception : 1. 5. 1871.



Vianden avec astérisques sur carte postale no. 39 - 5 c. gris, armoiries du 27.6.1882  
7 - 8 N. (Nachmittags). Tarif pour carte postale 5 centimes du 1.10.1877 ~ 1.1.1899.

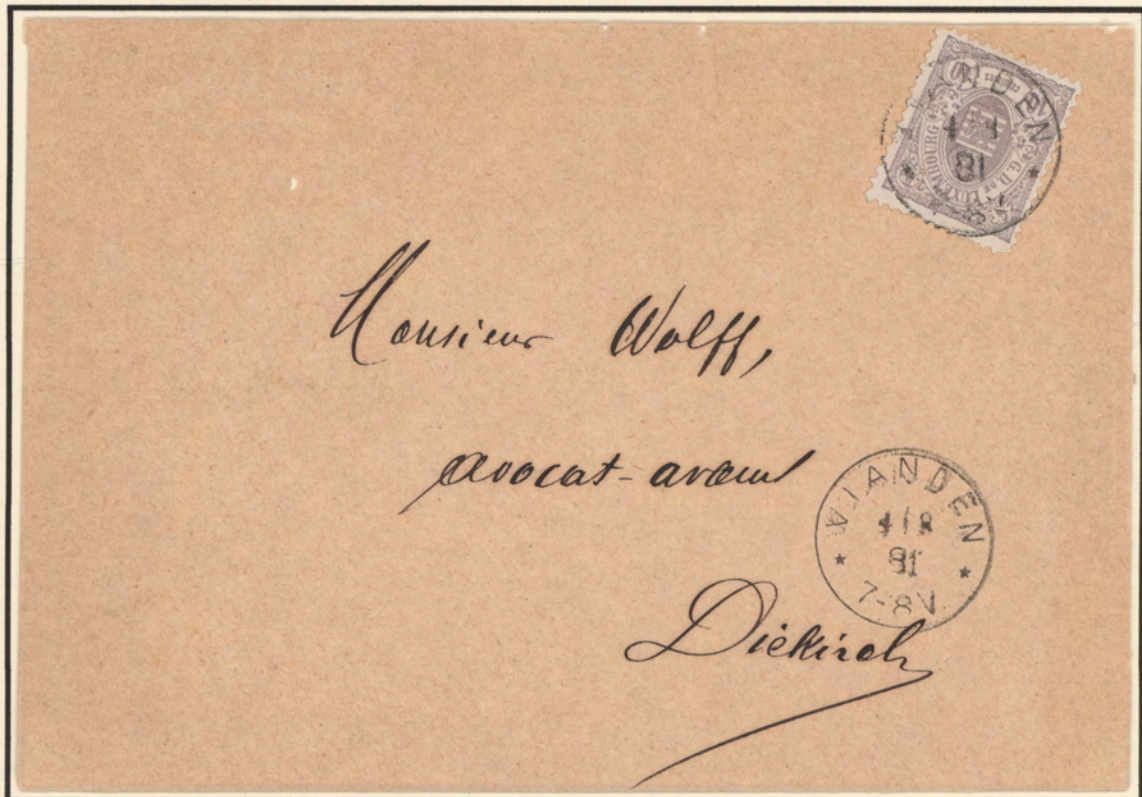

Vianden avec astérisques sur lettre avec no. 42 - 10 c. gris, armoiries Haarlem du 4.8.1881  
7 - 8 V. (Vormittags). Tarif pour lettre jusqu'à 50 g 10 centimes du 1.1.1899.  
Jusqu'à présent, d'utilisation observée 25.1.1877 ~ 30.10.1886.



# Vianden avec astérisques

Perception : 1. 5. 1871.



Vianden avec astérisques sur carte postale no. 44 - 10 c. jaune-brun, allégorie du 12.4.1883 5 - 6 M. (Matin). Tarif UPU pour carte postale 10 centimes du 1.4.1879.



Vianden avec astérisques sur carte réponse no. 46 - 10 c. jaune-brun, allégorie du 2.2.1886 5 - 6 N. (Nachmittags). Cachet d'arrivée Diekirch du 3.2.1886 7 - 8 M. Jusqu'à présent, d'utilisation observée 25.1.1877 ~ 30.10.1886.



# Walferdingen sans astérisques

Relais : 6. 4. 1876.



Walferdingen sans astérisques en bleu sur paire  
no. 30 - 10 c. gris, armoiries locale du 15.7.1877



Walferdingen sans astérisques en vert sur no.  
50 - 5 c. vert, allégorie du 11.7.1887 11 - 12 V. (Vormittags).  
Jusqu'a présent, d'utilistion observée 15.7.1877 ~ 5.11.1892.

# Wasserbillig sans astérisques

Agence de plein excercice : 16. 4. 1875.



Wasserbillig sans astérisques sur carte postale no. 11 - 5 c. gris, armoiries du  
19.6.1876 3 - 4 N. (Nachmittags). Au verso cachet d'arrivée Luxembourg du  
9.3.1876 8 - 9 N. Tarif intérieur pour carte postale réduit à 5 cts. du 1.1.1874.  
Jusqu'a présent, d'utilistion observée 7.6.1875 ~ 1.8.1892.



# Wasserbillig sans astérisques

Agence de plein exercice : 16. 4. 1875.



Wasserbillig sans astérisques sur carte postale no. 40 - 10 c. brun-jaune, armoiries du 21.5.1882 sans heure. Cachet de passage Luxembourg-Gare du 21.5.1882 1 - 2 N. Tarif UPU pour carte postale à 10 centimes du 1.4.1879. Jusqu'à présent, d'utilisation observée 7.6.1875 ~ 1.8.1892.



Wasserbillig sans astérisques sur carte postale no. 40 - 10 c. jaune-brun, armoiries du 3.7.82 7 - 8 M. (Matin). Cachet d'arrivée Luxembourg-Gare du 3.7.82 9 - 10 M. Tarif UPU pour carte postale 10 centimes du 1.4.1879.



# Wasserbillig sans astérisques

Agence de plein exercice : 16. 4. 1875.



NB. Ce côté est réservé exclusivement à l'adresse.  
Diese Seite ist nur für die Adresse bestimmt.

Pour l'Intérieur.  
Für's Inland.

Wasserbillig sans astérisques sur carte postale no. 49 - 5 c. vert, allégorie du 15.7.1892 9 - 10M.(Matin). Cachet de passage Luxembourg-Gare B 12 - 4 S. Cachet d'arrivée (type 32) Diekirch du 15.7.1892 7 - 8 S. (Soir). Tarif 1.10.1877. Jusqu'a présent, d'utilisation observée 7.6.1875 ~ 1.8.1892.



NB. Ce côté est réservé exclusivement à l'adresse.  
Diese Seite ist nur für die Adresse bestimmt.

Pour l'Intérieur.  
Für's Inland.

Wasserbillig sans astérisques sur carte postale no. 49 - 5 c. vert, allégorie. Cachet de départ Echternach (type32) du 21.9.88 3 - 4 S. Cachet de passage Wasserbillig 21.9.1888 4 - 5 S. et Luxembourg-Gare II (type32) 1 - 2 S. Cachet d'arrivée Wecker 22.9.88 7 - 8 M. (Matin).



# Wecker sans astérisques

Agence de plein exercice : 8. 3. 1884.



Wecker sans astérisques sur carte postale no. 49 - 5 c. vert, allégorie du 10.12.1888 2 - 3 N. (Nachmittags). Cachet d'arrivée Grevenmacher du 10.12.1888 5 - 6 S. (Soir). Tarif du 1.10.1877. Jusqu'à présent, d'utilisation observée 31.12.1874 ~ 27.5.1892.



Wecker sans astérisques sur carte postale no. 47 - 5 c. vert, allégorie avec affranch. suppl. n° 50 - 5 c. vert, allégorie du 18.4.1888 8 - 9 M. (Matin). Cachet de passage Luxembourg Gare du 18.4.1888 9 - 10 M. (Matin). Cachet d'arrivée Longwy-Bas-Meurhe et Moselle du 18 Avril. Tarif UPU pour carte postale 10 centimes du 1 avril 1879.



# Weiswampach sans astérisques

Relais 5.12.1872. Agence de plein exercice 1.4.1877.



Weiswampach sur carte postale no. 30 du 14.3.1880 sans heure.  
Au verso cachet d'arrivée Luxembourg du 14.3.1880. Tarif 1.10.1877.



Weiswampach sans astérisques sur carte postale no. 39 du 12.3.1881.  
Cachet d'arrivée ANVERS du 13 MARS 1881. Tarif UPU 10 c. 1.4.1879.  
Jusqu'à présent, d'utilisation observée 14.1.1874 - 21.7.1899.







# Wilwerwiltz sans astérisques

Agence aux colis à la station : 1. 7. 1875.



Wilwerwiltz sans astérisques en bleu sur n° 39A - 1 c. brun, impression de Haarlem du 31.12.1886 7 - 8 V. (Vormittags).



Wilwerwiltz sans astérisques sur n°54 - 25 c. bleu, allégorie du 18.10.1889. Jusqu'à présent, d'utilisation observée 27.11.1875 ~ 1.1.1892.



Wiltz avec astérisques sur lettre avec n° 42 - 10 c. gris, impression de Haarlem du 2.11.1882 4 - 5 S. (Soir). Tarif pour lettre jusqu'à 50 gr. du 1.10.1877.



# Wiltz avec astérisques

Perception : 20. 8. 1842.



Wiltz avec astérisques sur n° 19 - 20 c. brun-gris, percés en lignes colorée: 21.3.80.



Wiltz avec astérisques sur n° 28 - 2.12.85, n° 30 - 10.1.77 et n° 31 - 23.11.77, locale.



Wiltz avec astérisques sur n° 42 - 10 c. gris, impression de Haarlem du 2.3.1887.

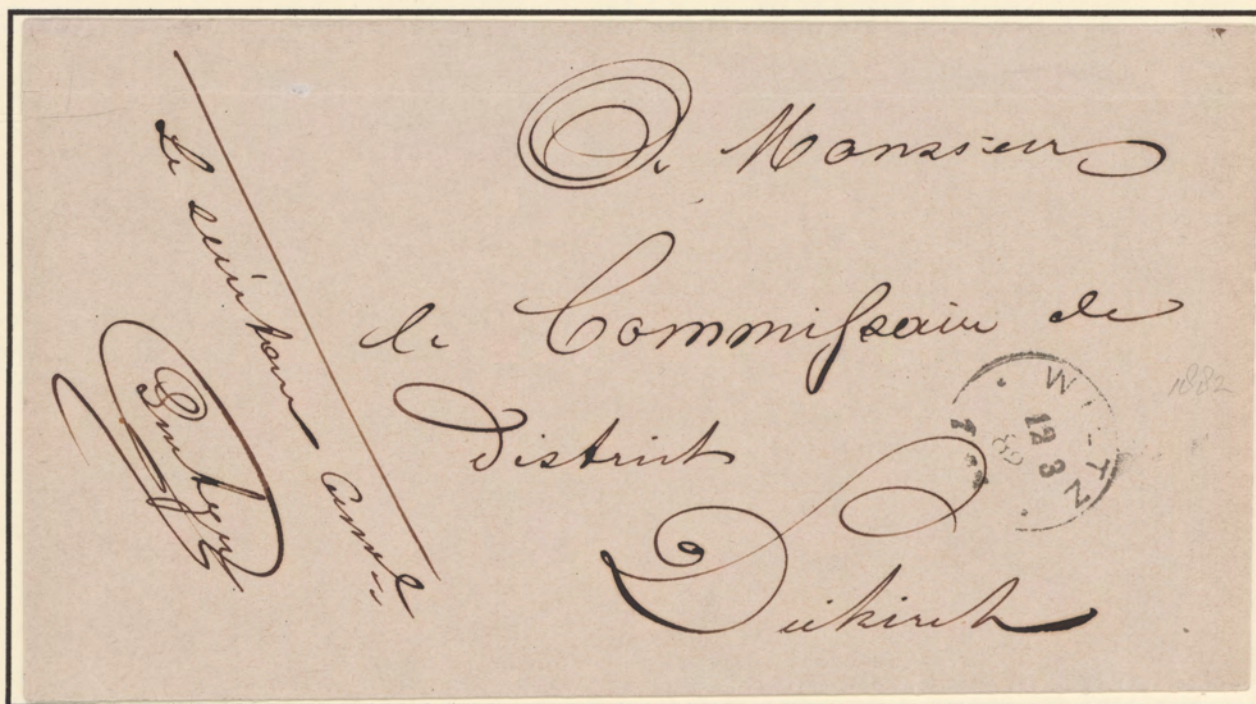

Wiltz avec astérisques sur pli, adressé au Commissaire de District Diekirch du 12.3.1882 1 - 2 N.  
Jusqu'à présent, d'utilisation observée 4.1.1877 ~21.7.1889.



# Wiltz avec astérisques

Perception : 20. 8. 1842.



POSTES RELAIS NO 11 sur carte postale n° 43 - 5 c. gris, allégorie du 11.1.1884.  
Cachet ambulant LUXEMBURG ULFLINGEN 11.1. 7 - 8 V.  
Cachet d'arrivée Wiltz avec astérisques en bleu-gris du 11.1.1884 8 - 9 M. (Matin)  
Tarif 5 centimes pour carte postale 1.10.1877 ~ 1.10. 1907.



Wiltz avec astérisques sur lettre avec n° 51 - 10 c. rose, allégorie du 17.10.1884 7 - 8 M.  
Tarif jusqu'a 50 gr. 1.10.1877. Jusqu'a présent, d'utilisation observée 4.1.1877 ~ 21.7.1889.



# Wiltz avec astérisques

Perception : 20. 8. 1842.



Wiltz avec astérisques sur carte postale n° 44 - 10 c. jaune-brun, allégorie du 19.7.1883 8 - 9 M. (Matin). Cachet d'arrivée Anvers du 20 Juil 1883. Tarif UPU 10 centimes pour carte postale du 1 avril 1879.



Wiltz avec astérisques sur carte postale n° 44 - 10 c. jaune-brun, allégorie du 23.7.1885 4 - 5 S. Cachet de passage Luxembourg-Gare du 23.7.1885 8 - 9 S. Cachet d'arrivée AUSG. TRIER 24 7 85 8 - 9 V. Jusqu'à présent, d'utilisation observée 4.1.1877 ~21.7.1889.



# Wormeldingen sans astérisques

Relais 19.12.1874. Agence de plein exercice 1.2.1876.



Wormeldingen sur carte postale no. 30 5. Armoiries du 21.10.1886 sans heure.  
Au verso cachet d'arrivée Luxembourg-Gare du 21.10.1886. Tarif 1.10.1877.



Wormeldingen sur carte postale no. 39 du 19.6.83 6 - 7 M =Matin.  
Cachet d'arrivée Grevenmacher du 19.6. 1883 5 - 6 S. (Soire).  
Jusqu'à présent, d'utilisation observée 1874 - 27.12.1905.