携手同行

撫琴聽者知音

獨坐幽齋

兒童愛花

好勇鬬狠

新妝宜面

琴調和暢

Femme jouant de la cithare

Long Hung le 21-4-09

douces bises

[illegible]

携鳥戲兒

Lamateur d oiseau

Tang-Hong le 21-4-09

Souhaits de bonne santé

et prompte guerison

[illegible]

HALF CENT
CHINESE IMPERIAL POST
[illegible]

淪茗觀書

La femme Studieuse

Tang-Hong le 21-4-09

Baisers

[illegible]

CHINESE IMPERIAL POST

HALF CENT

錦鱗游泳

Enfants s'amusant avec les poissons rouge

Tong Hongle 21-4-09

Tendres caresses

Tong. Hong Co 10-3-10

Cosens

潮洲中年女姬

Vieille demoiselle de Tcha Tchou

采桑回家兒童喜

La maman promenant Bébé

Tang-Hing le 21-4-09

douce caresses et tendres coeurs

Homer

Enfant au bain

Shanghai, 21/11/06

Bons souvenirs et meilleurs souhaits à
l'occasion du renouvellement de l'année
de notre divan

qui pense être à Lyon vers le 15/20 Février.

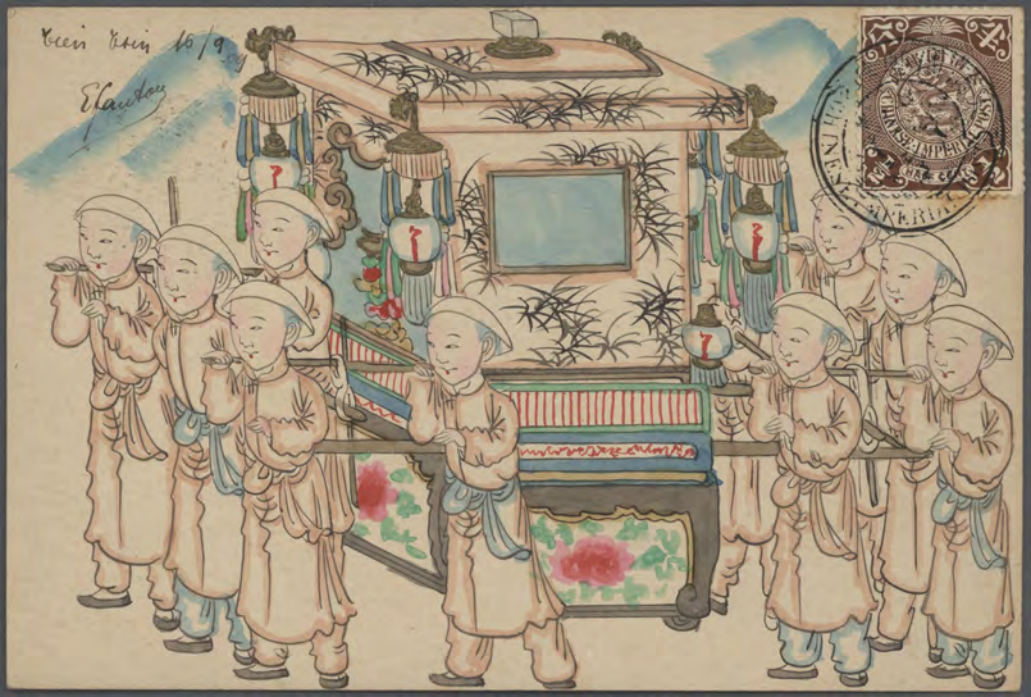

採折新花

Cueillette de fleur de pêche
à l'occasion du nouvel an

Tang. Hing le 21-4-09
dans baisers

17 Août. Chez Madame

Voyage retardé de q.q. jours. Arrivé à Marseille sans bagages: une partie a été volée d'autre. pas de nouvelles. Je laisse donc le bateau partir...

J'emprends un autre (un ancien bateau boche) qui doit partir autour du 29. En attendant, suis venu jusqu'à Calais voir Nelle & me réequiper un peu.

J.V.

春書

大觀園

Coiffeur ambulant et marchand de plumeaux.

TIENTSIN
31 OCT
09

HONG KONG

當朝一品

Prince de la cour Imperiale

SOLD BY SWATOW DRAWN-WORK CO. P. O. BOX 445 HONGKONG

CHINESE IMPERIAL POST
HALF CENT

THREE HALFPENCE

CHINA
IMPERIAL POST
HALF CENT

Tien Esin 4. 12 - 09
Gautou

Bonzes voulant
chasser le dragon
en l'implorant
féerie de théâtre

Tien. Tsin
9 Juin 1910
E Fanton
CHINESE IMPERIAL POST
HALF CENT

Tien-Tsin le 25/7bre 07

L. Berthiot

TWO
CENTS
HALFPENCE
1½

TWO
CENTS

Tong-hing, le 15-11-08

Caisers Hong

Le Maître et le disciple à la promenade

Tien-Tsin 16/10.09
Edantou
CHINESE IMPERIAL POST
Ce pousse-pousse
ou Toung-iang
tcheu. en chinois
voiture japonaise
ce sont en effets les
japonais qui ont eu les premiers
ce genre de transport.

UPE
E CENTS

韶景凝禧
春風得意
三友歲寒
百福駢集

仿友 Hong Kong

C'est sérieux du coup. Fein. dans quelques jours tu ne verras à St Louis ce changer civilisé.

雀爲喜禽
梅譜喜神
秦谷春回
敬賀雙喜

Le missionnaire de Swatow se souvient toujours des joyeux confrères laissés à Béthanie à tous et à chacun il adresse un aimable bonjour. Il demande à son distingué Supérieur de rappeler au docteur qu'il doit m'envoyer des timbres à échanger.

A. Douspis
M.A.
Swatow ce 7 Sept. 1910

145

上海女戲

Shanghaï, ce 28/11 04

tous mes meilleurs
vœux pr l'année 1905
Je compte être de retour en
France vers la fin Mai. Mes
respects à Madame Callot, je vous prie
sincères amitiés

R. Tano

POSTAGE
CANADA
ONE CENT

專治男女內外兩科諸症
包治花柳楊梅
魚口下疳淋症

洗小兒

Bonjour Maman
Lucie, Ton Bord.
Jacques.

北京
PEKING
22 APR
05

1804

北京
PEKING
22 APR
05
ONE CENT

北京
PEKING
22 APR
05
ONE CENT
指星軒
細批流年
誠占周易

北京
PEKING
3
CHUAN
06

PEKIN
C.P.O.

北京
PEKING
3 JAN
06

北京
PEKING
22 APR
05

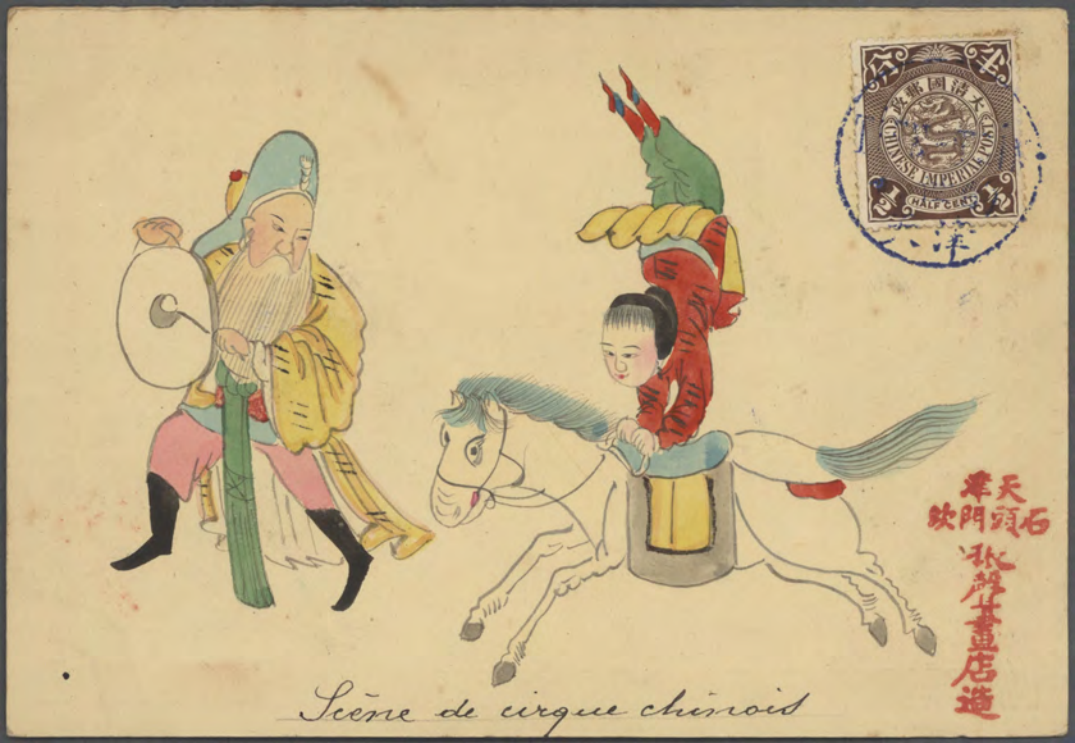

Scène de cirque chinois

天津
石鼎門坎
振興畫店造

老爺字
天津
TIENTSIN
FEB
04

天津石頭門吹
張聲畫店造
大清國郵政
CHINESE IMPERIAL POST
HALF CENT

大清國郵政
CHINESE IMPERIAL POST
HALF CENT
天津石頭門坎
張聲書店造

Scène de théatre

猴兒作戲

Scène de théatre

笙歌雅調

Voleur devant un mandarin

戲蜻蜓

貧兒遊歡

兒童遥砲

L'Espiègle aux pétards

Cá vàng bay
Le poisson d'or volant.

飛 魚 金

清道
清道
CHINESE IMPERIAL POST
HALF CENT

CHINESE IMPERIAL POST
HALF CENT

肅靜
回避

INDIA POSTAGE
TWO ANNAS
P.O.N.B.

Ma chère Anne

Je vous remercie
également de votre
jolie carte de Dunkerque
Vos lignes seront
les bienvenues
auprès d'un
nouveau Chinois
qui vous envoie
ses meilleures
amitiés et vous
prie de dire bien
des choses aimables
de sa part à
votre chère maman

Bonard

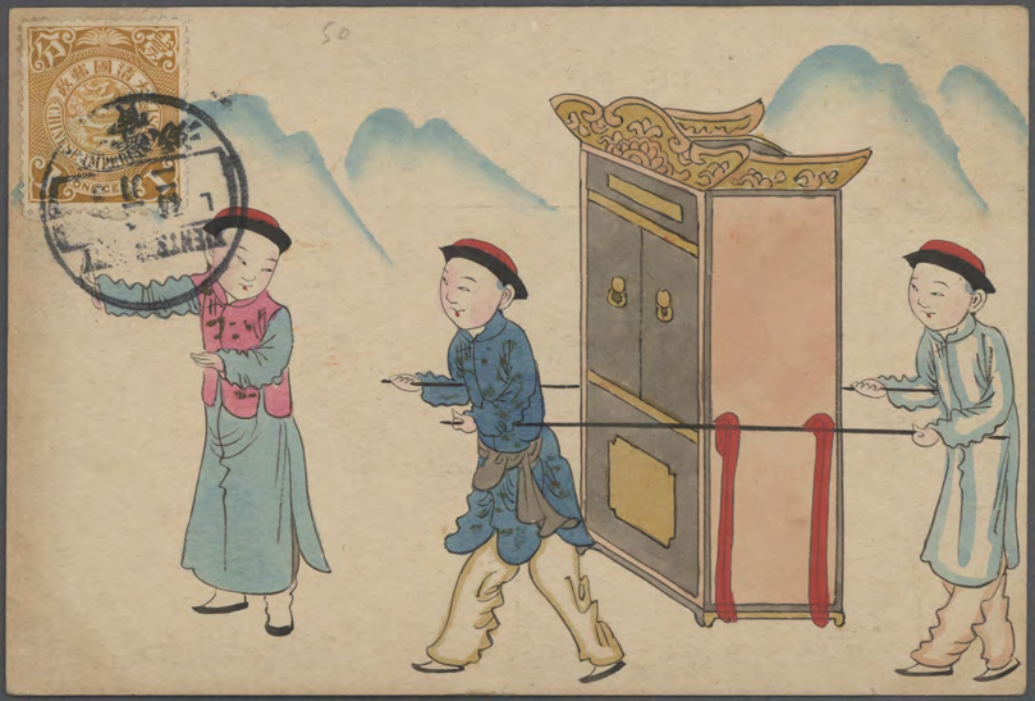

VICTORIA
8 M

未卜先知